ЭТЮДЫ

СОВЕТСКИХ КОМПОЗИТОРОВ

ДЛЯ БАЯНА

ГОСУДАРСТВЕННОЕ МУЗЫКАЛЬНОЕ ИЗДАТЕЛЬСТВО
Москва 1956

ЭТЮДЫ

ДЛЯ БАЯНА

СОСТАВЛЕНИЕ
И ОБЩАЯ РЕДАКЦИЯ
Г. ТЫШКЕВИЧА и П. ШАШКИНА

ГОСУДАРСТВЕННОЕ
МУЗЫКАЛЬНОЕ ИЗДАТЕЛЬСТВО
Москва 1956

СОДЕРЖАНИЕ

1. С. Аксюк. Этюд *соль минор* 2
2. Г. Тышкевич. Этюд *ми минор* 2
3. Г. Тихомиров. Этюд *ля мажор* 3
4. М. Черёмухин. Этюд *ля минор* 4
5. Г. Тихомиров. Этюд *ля минор* 6
6. Г. Тышкевич. Этюд *ля мажор* 7
7. С. Аксюк. Этюд *ре мажор* 8
8. Н. Чайкин. Этюд *ля мажор* 9
9. Н. Чайкин. Этюд *фа минор* 11
10. И. Гладков. Этюд *ре мажор* 12
11. М. Черёмухин. Этюд *ля минор* 15
12. Ю. Шишаков. Этюд *ля мажор* 18
13. М. Магиденко. Этюд *фа мажор* 20
14. П. Акуленко. Этюд *до мажор* 21
15. Н. Чайкин. Этюд *ми минор* 24
16. В. Букин. Этюд *ля-бемоль мажор* 26
17. А. Холминов. Этюд *ля минор* 28
18. Д. Салиман-Владимиров. Этюд *ля минор* 32
19. Н. Иванов. Этюд *ля минор* 35
20. Н. Чайкин. Этюд *соль мажор* 38

1

С. АКСЮК

Не спеша, напевно

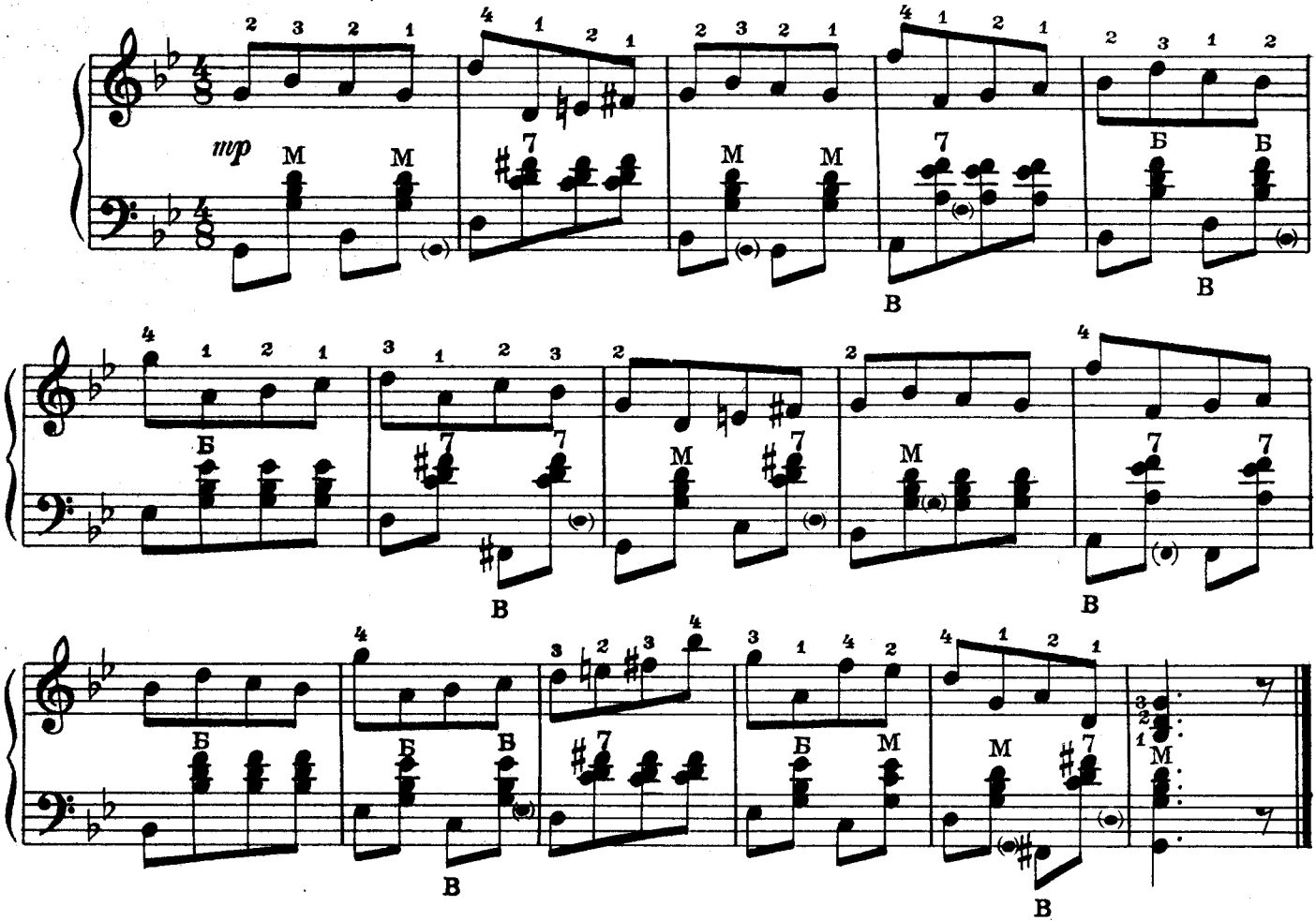

2

Г. ТЫШКЕВИЧ

Умеренно

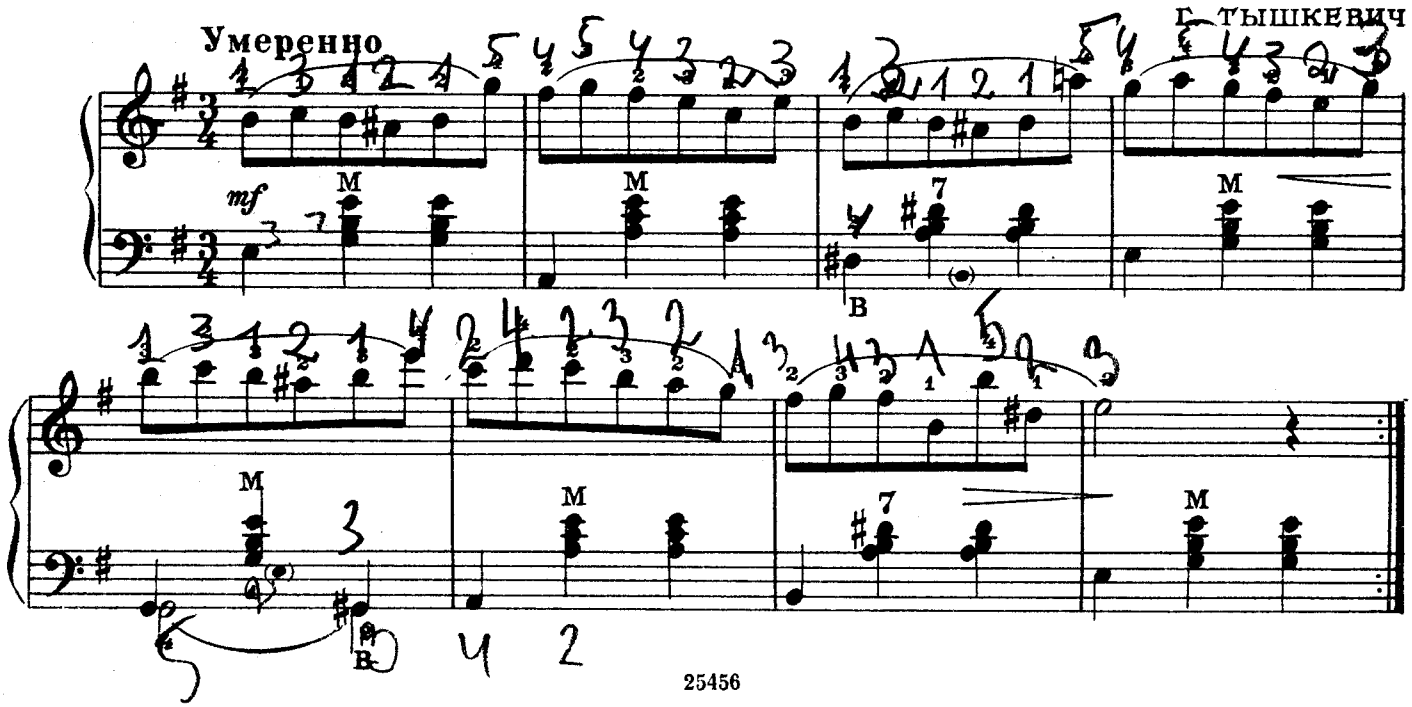

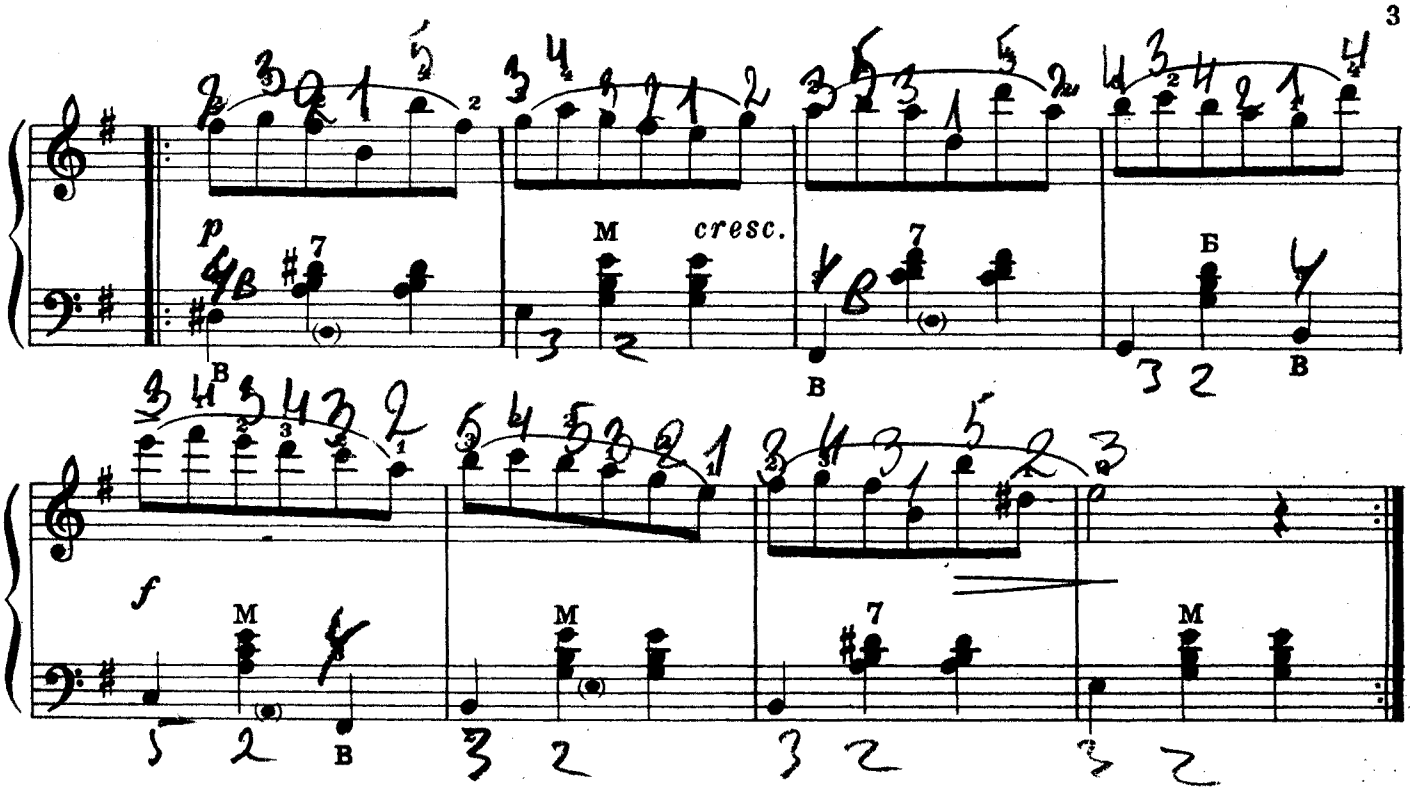

3

Г. ТИХОМИРОВ

Очень быстро

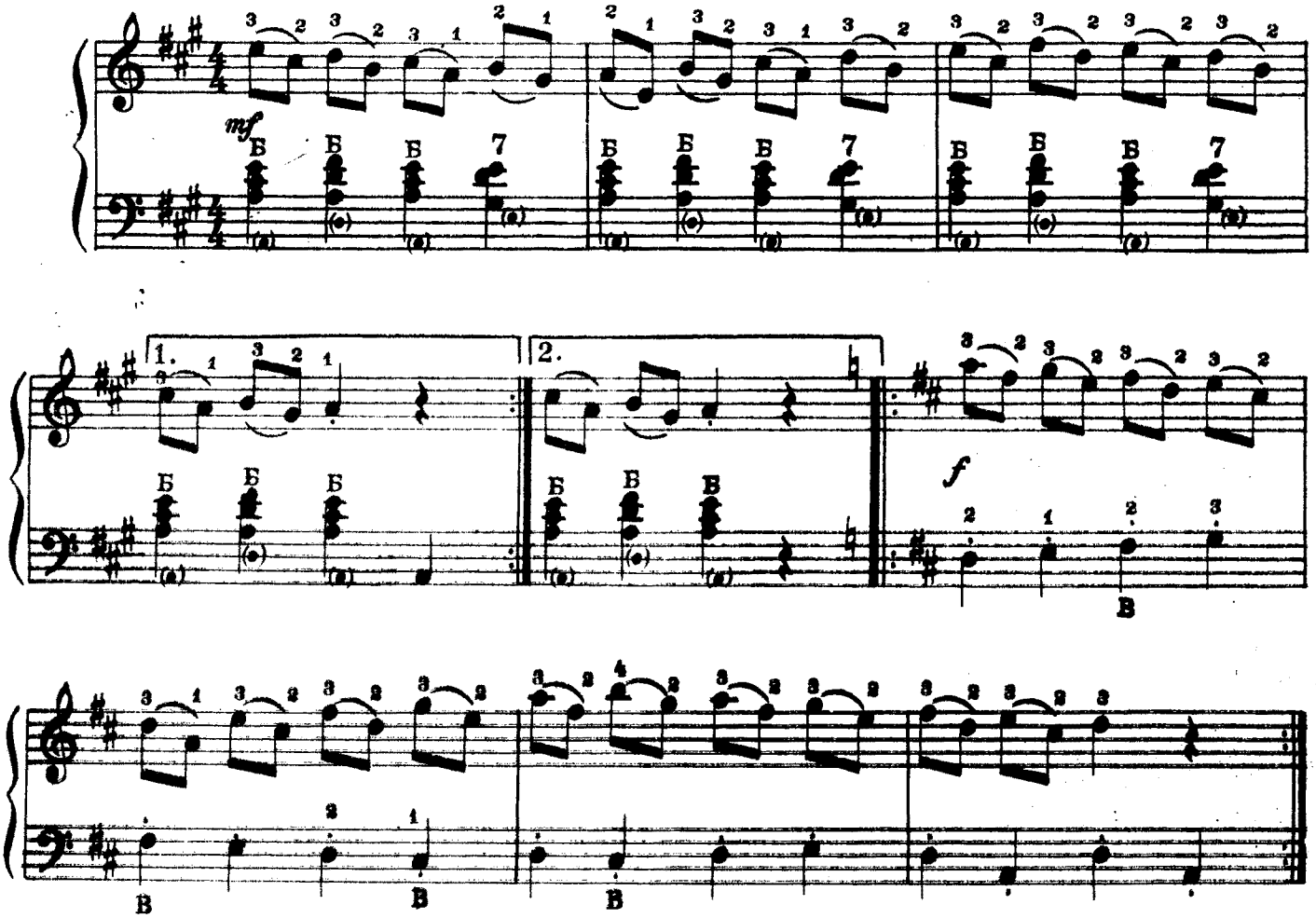

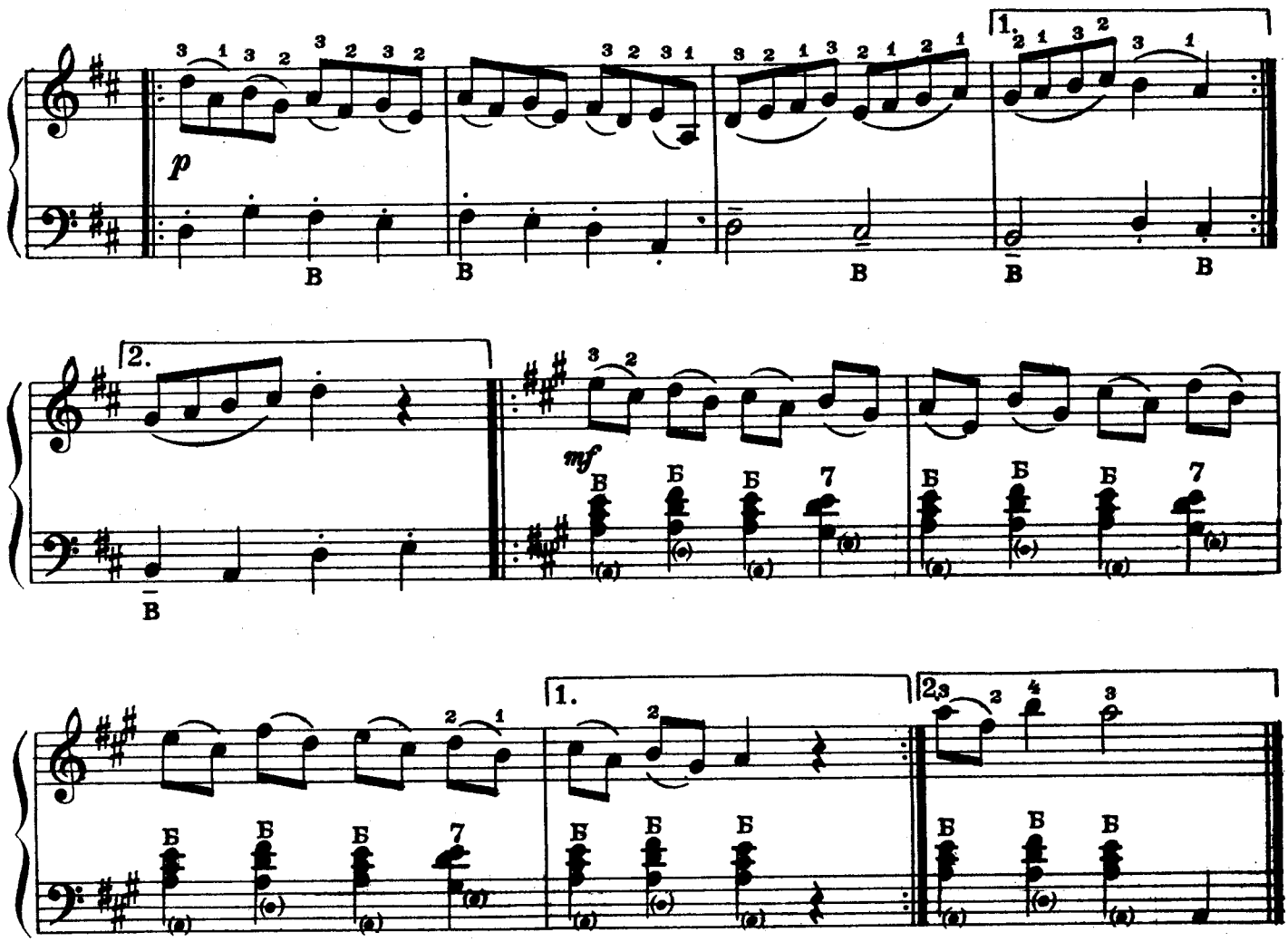

4

М. ЧЕРЁМУХИН

Медленно

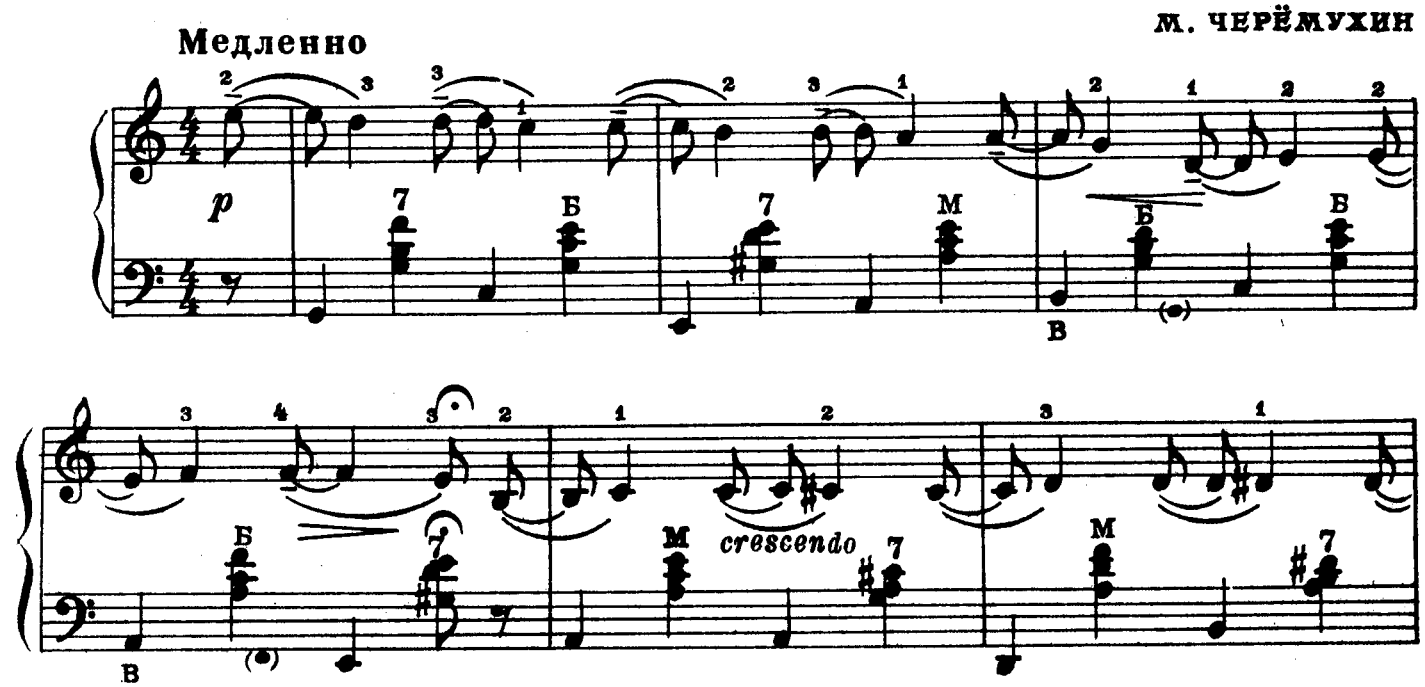

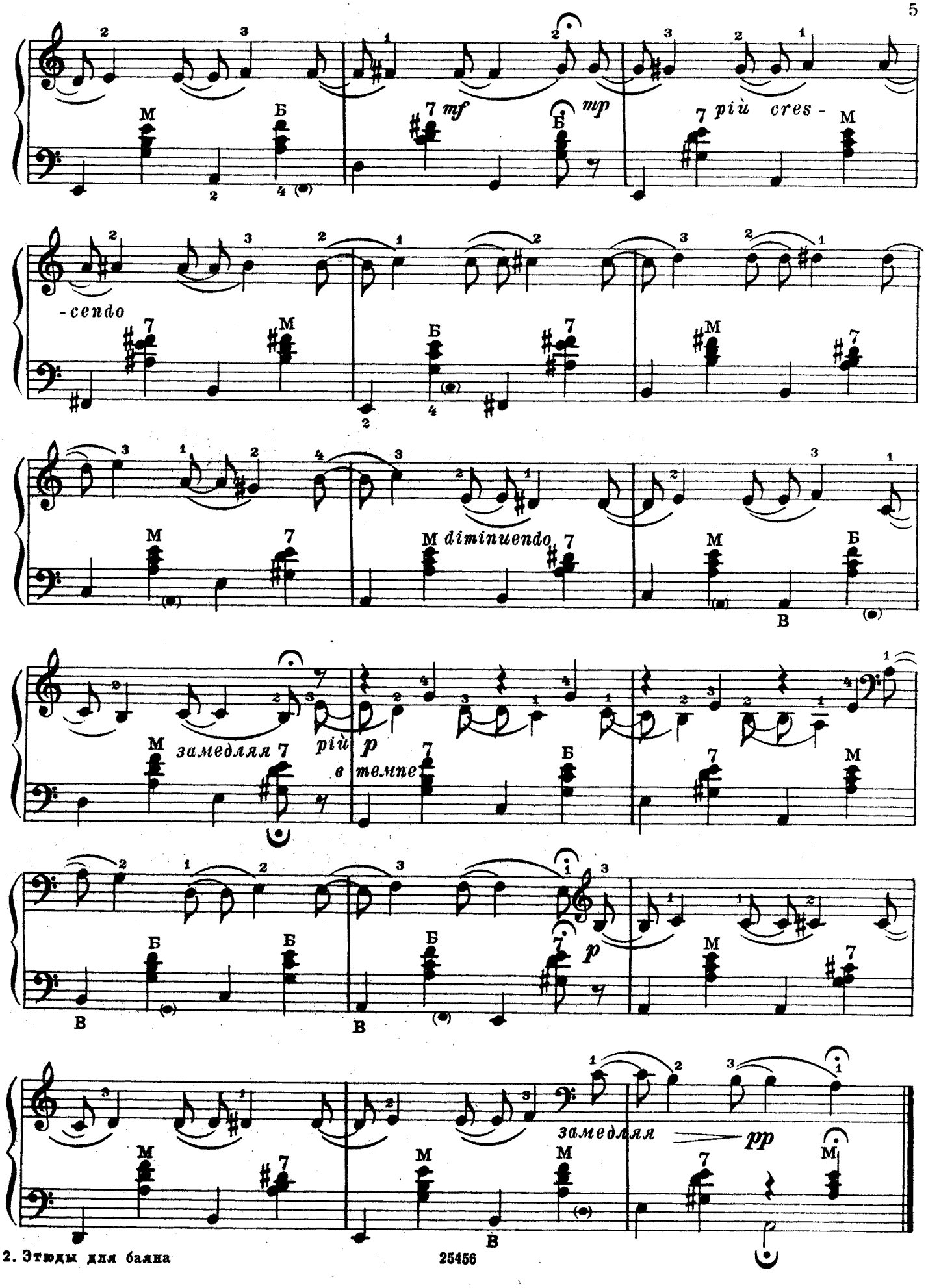
mf
mp
più cres-
-cendo
diminuendo
замедляя
più p
в темпе
p
замедляя
pp

5

Г. ТИХОМИРОВ

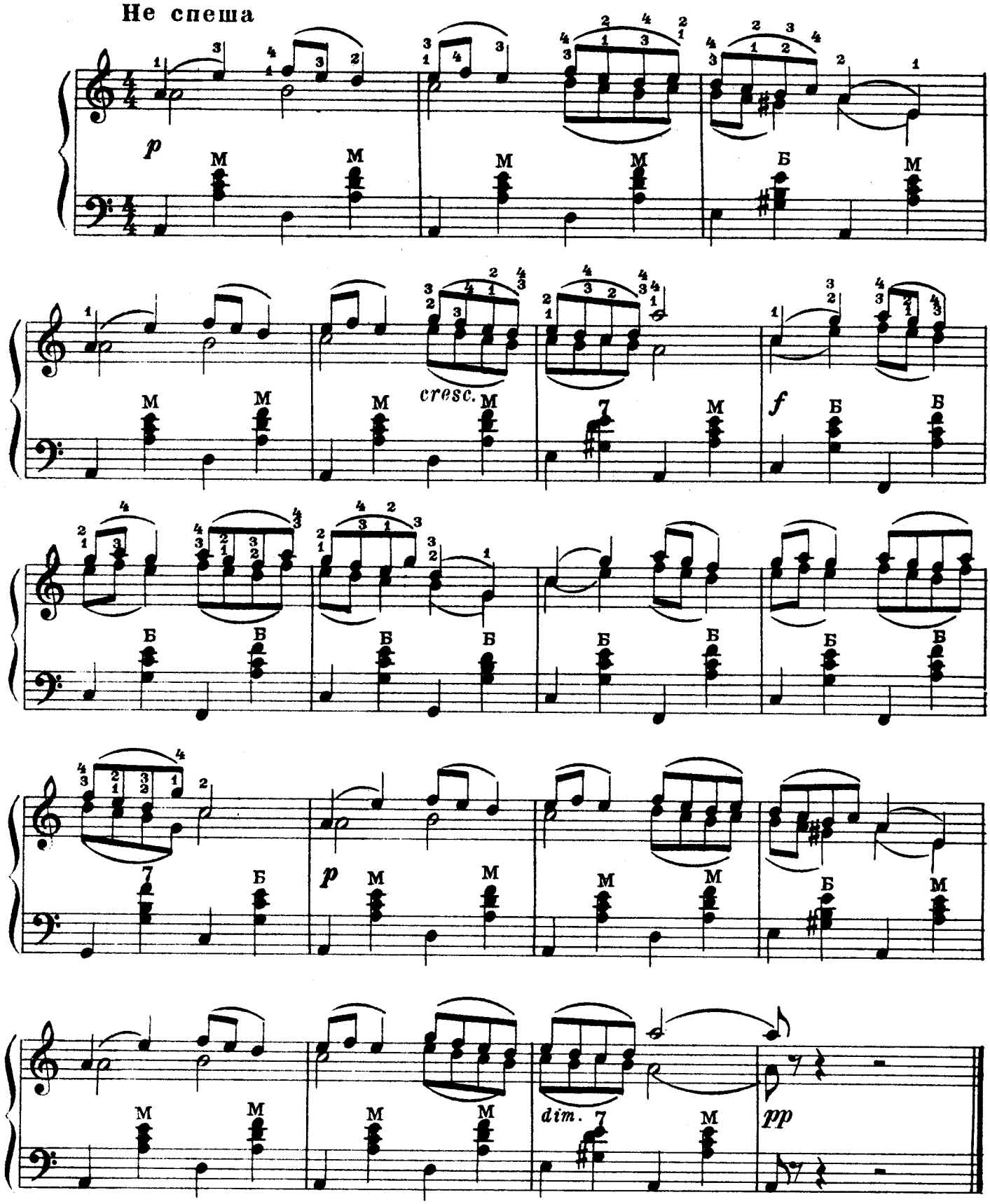

6

Г. ТЫШКЕВИЧ

Не спеша

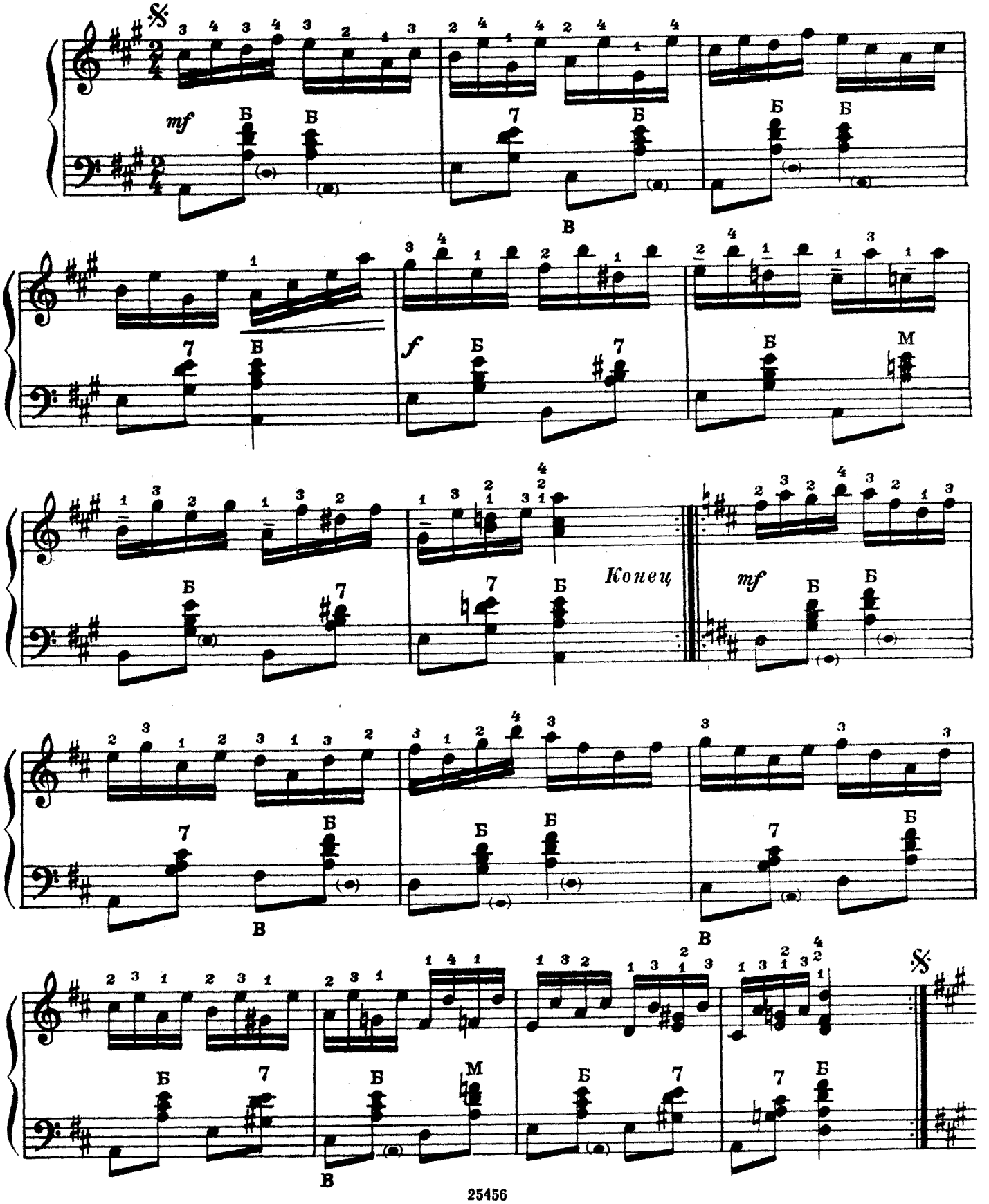

7

С. АКСЮК

Быстро

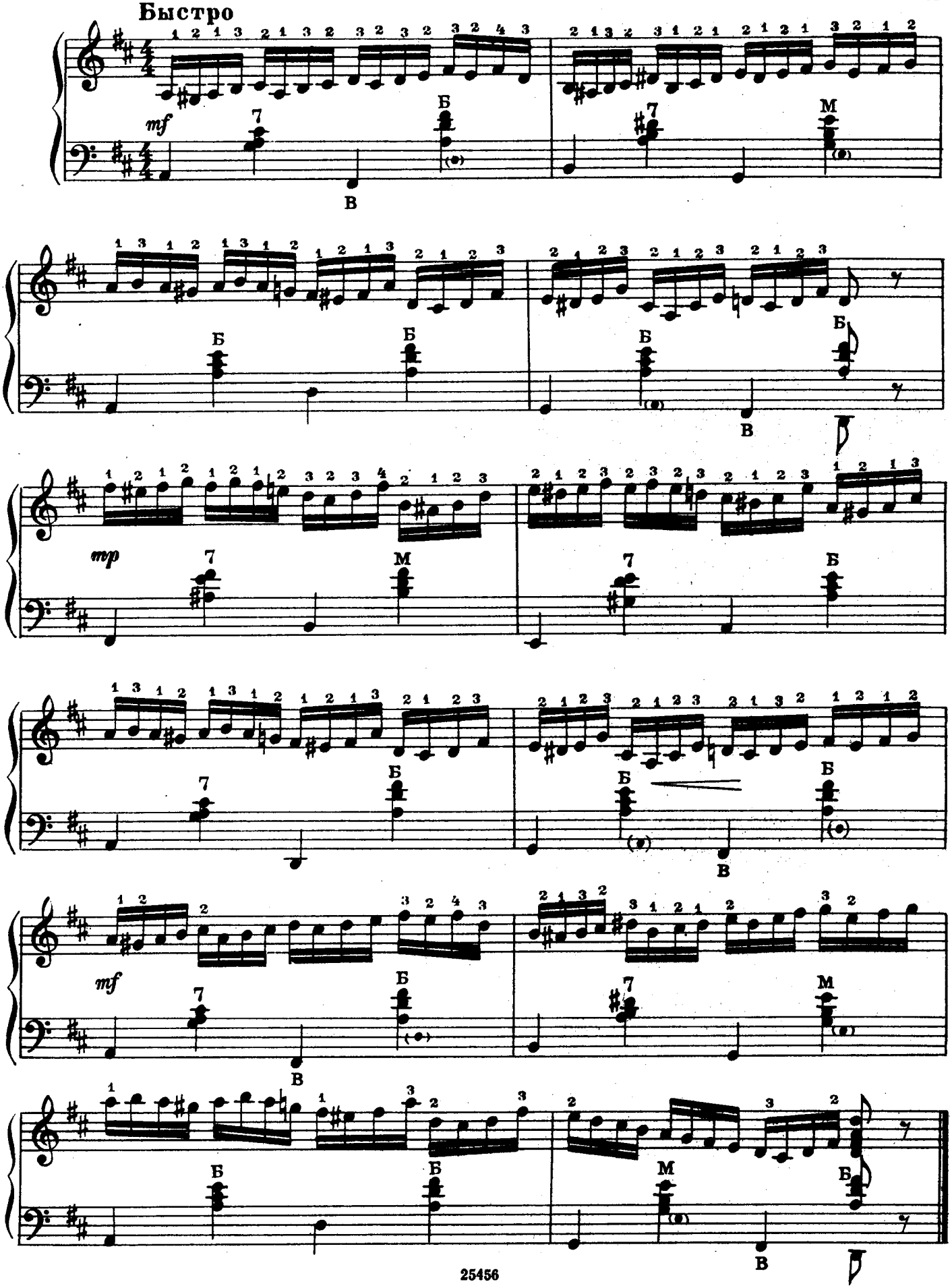

8

Н. ЧАЙКИН

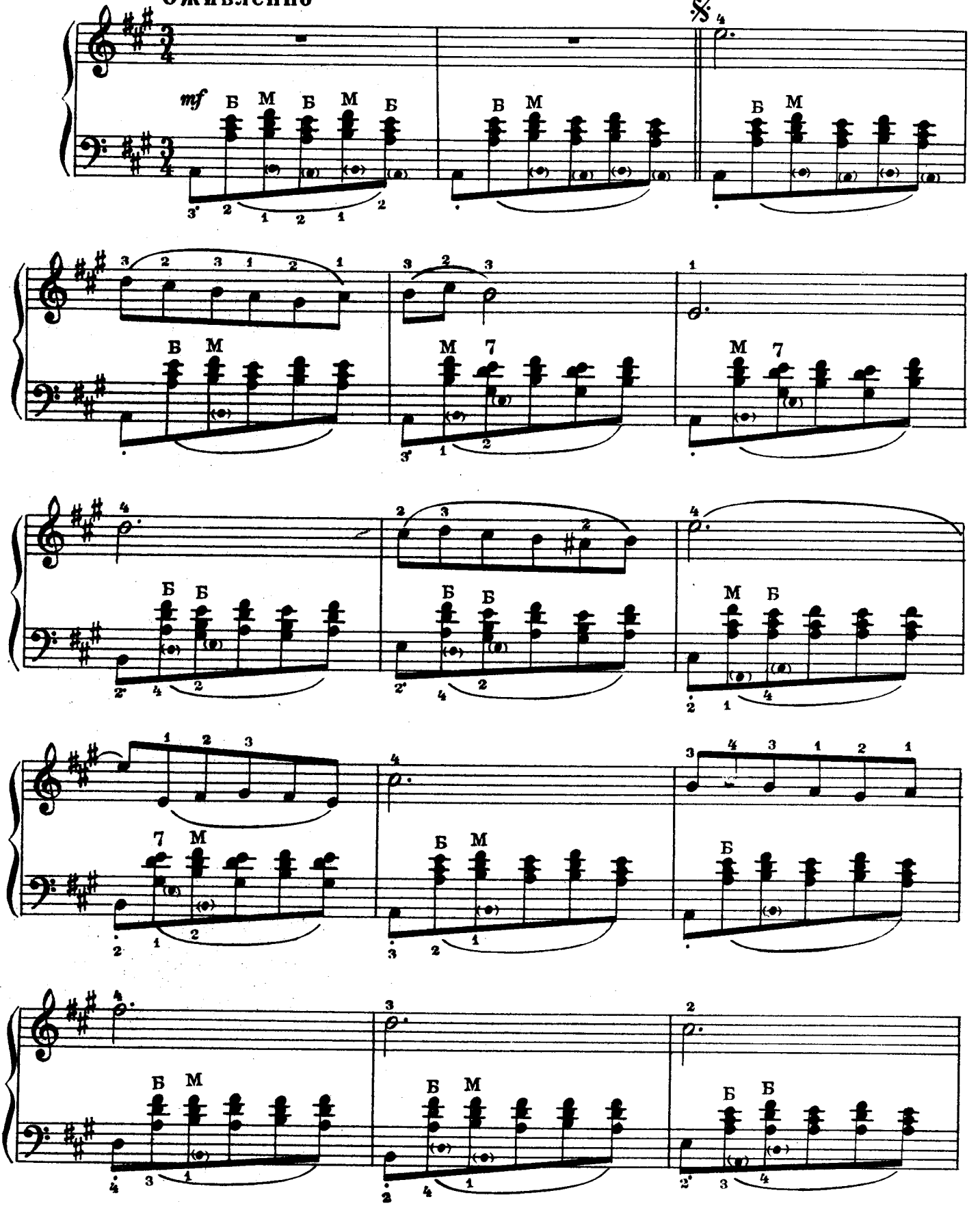

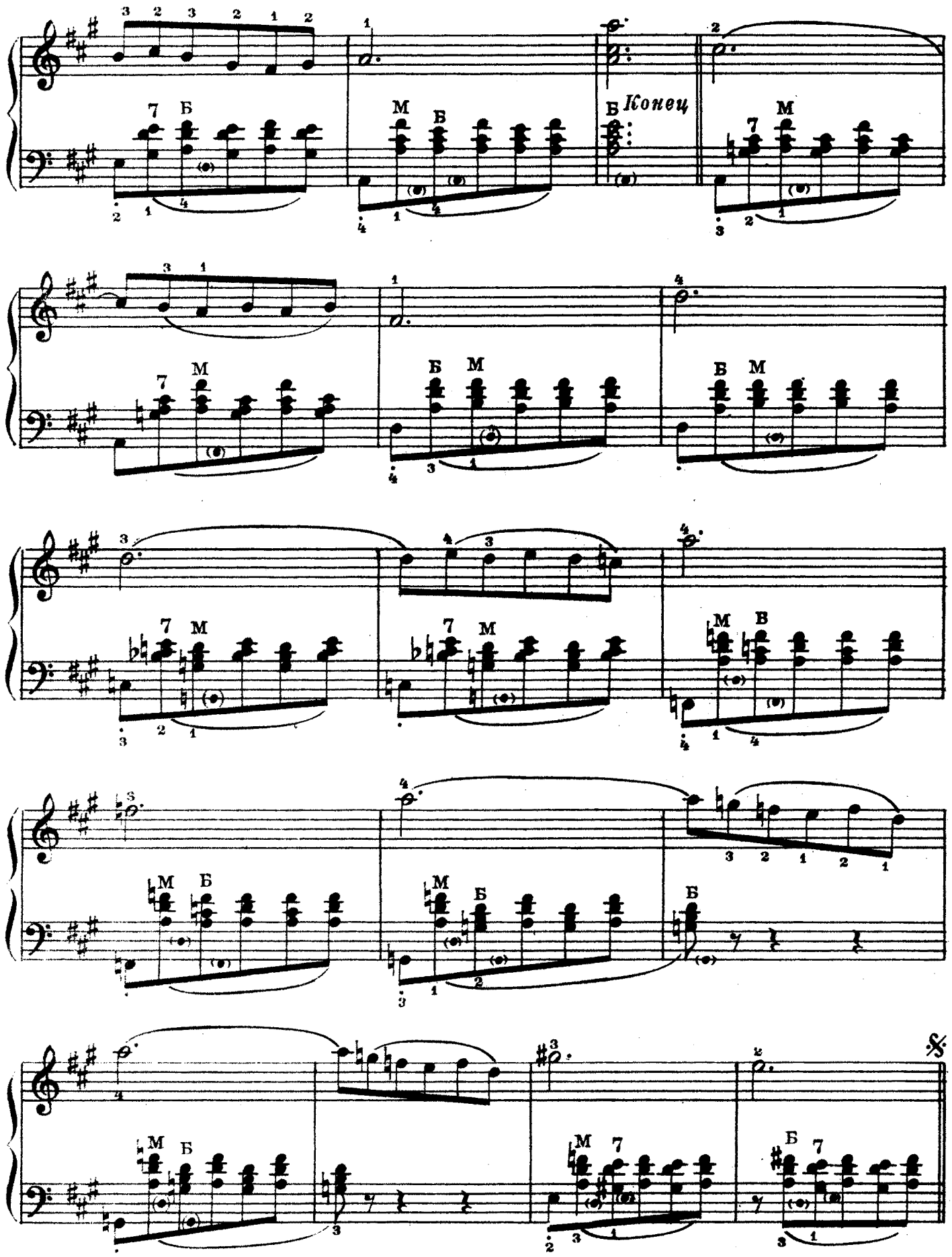
Конец

9

Н. ЧАЙКИН

Неторопливо, выразительно

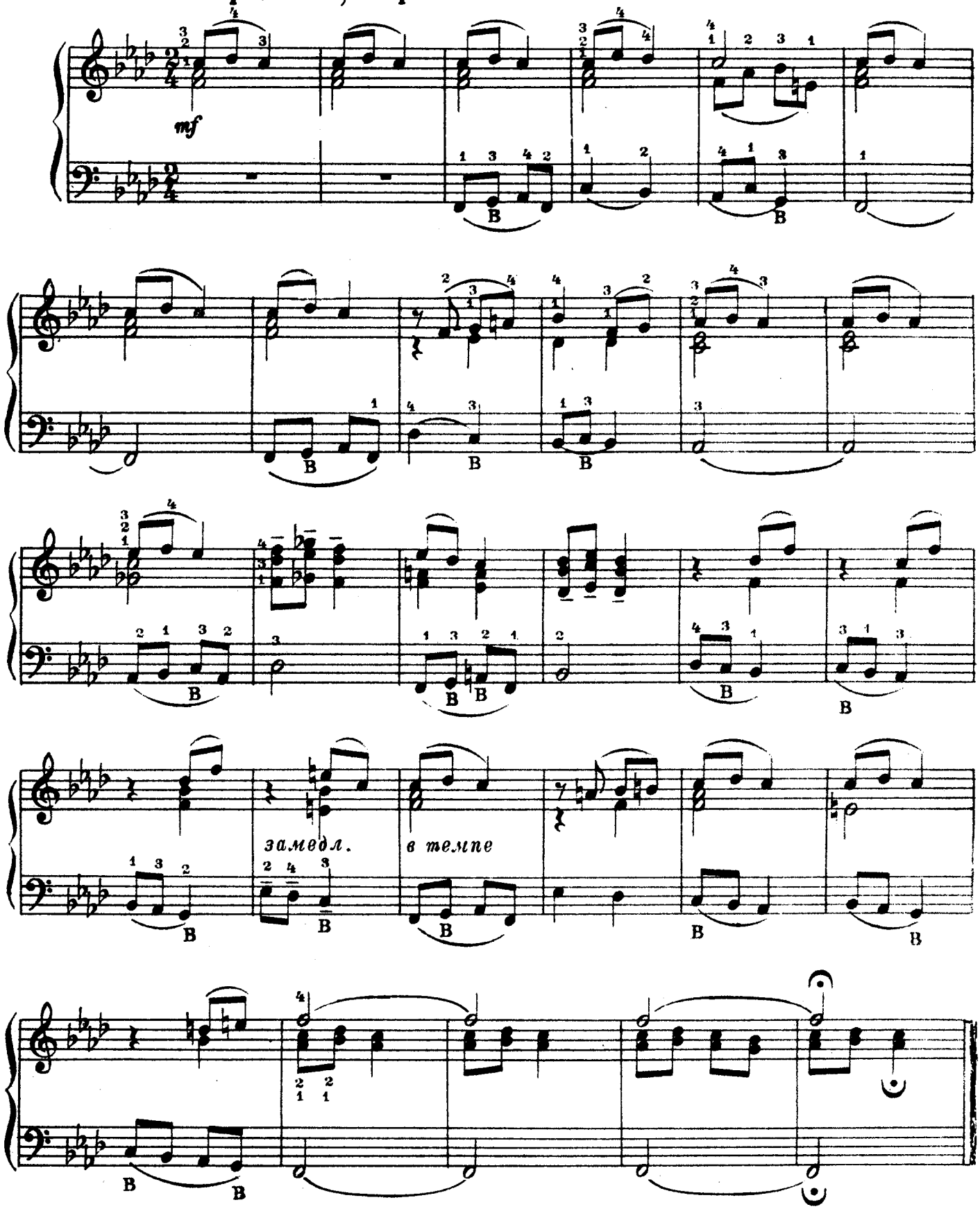

10

И. ГЛАДКОВ

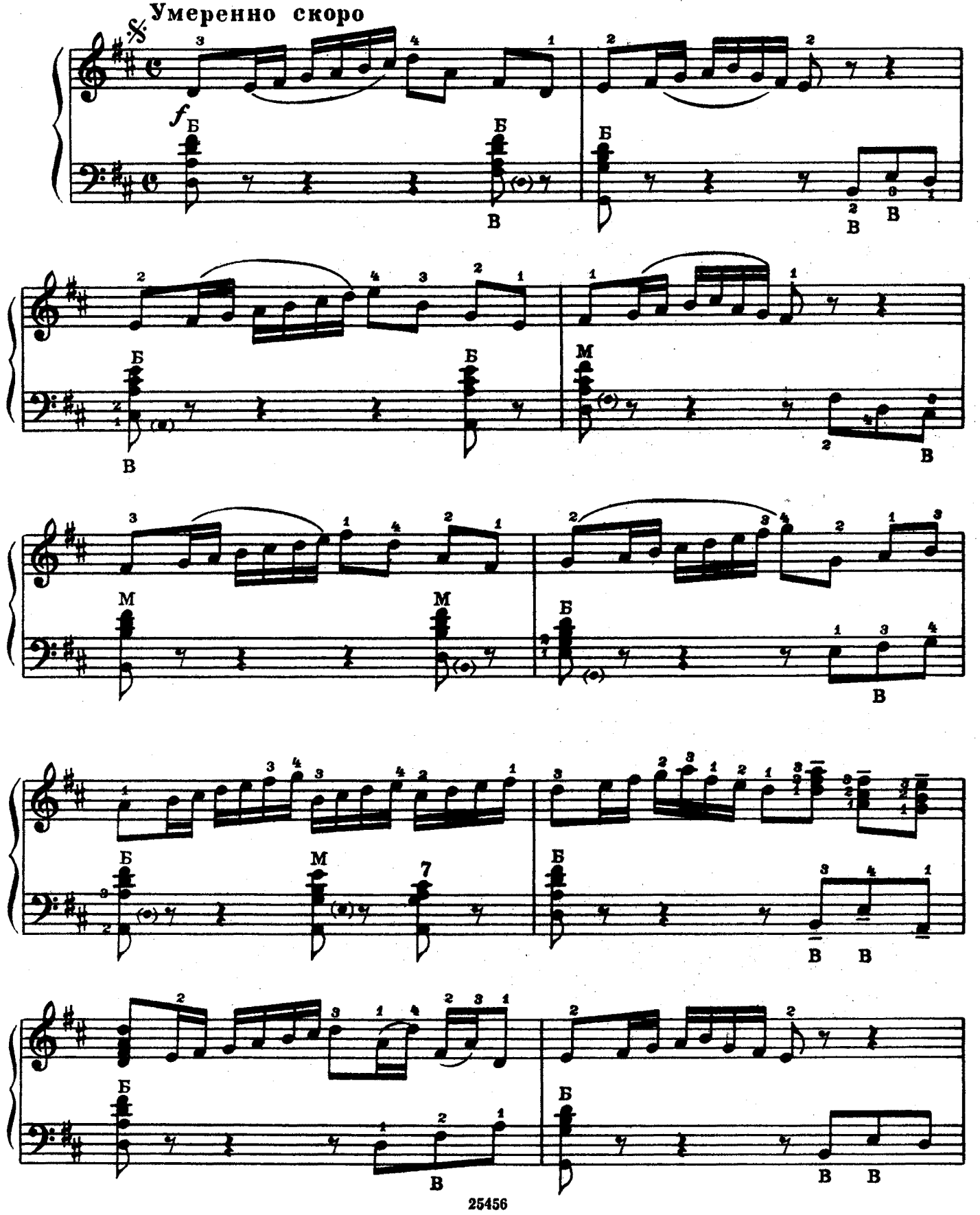

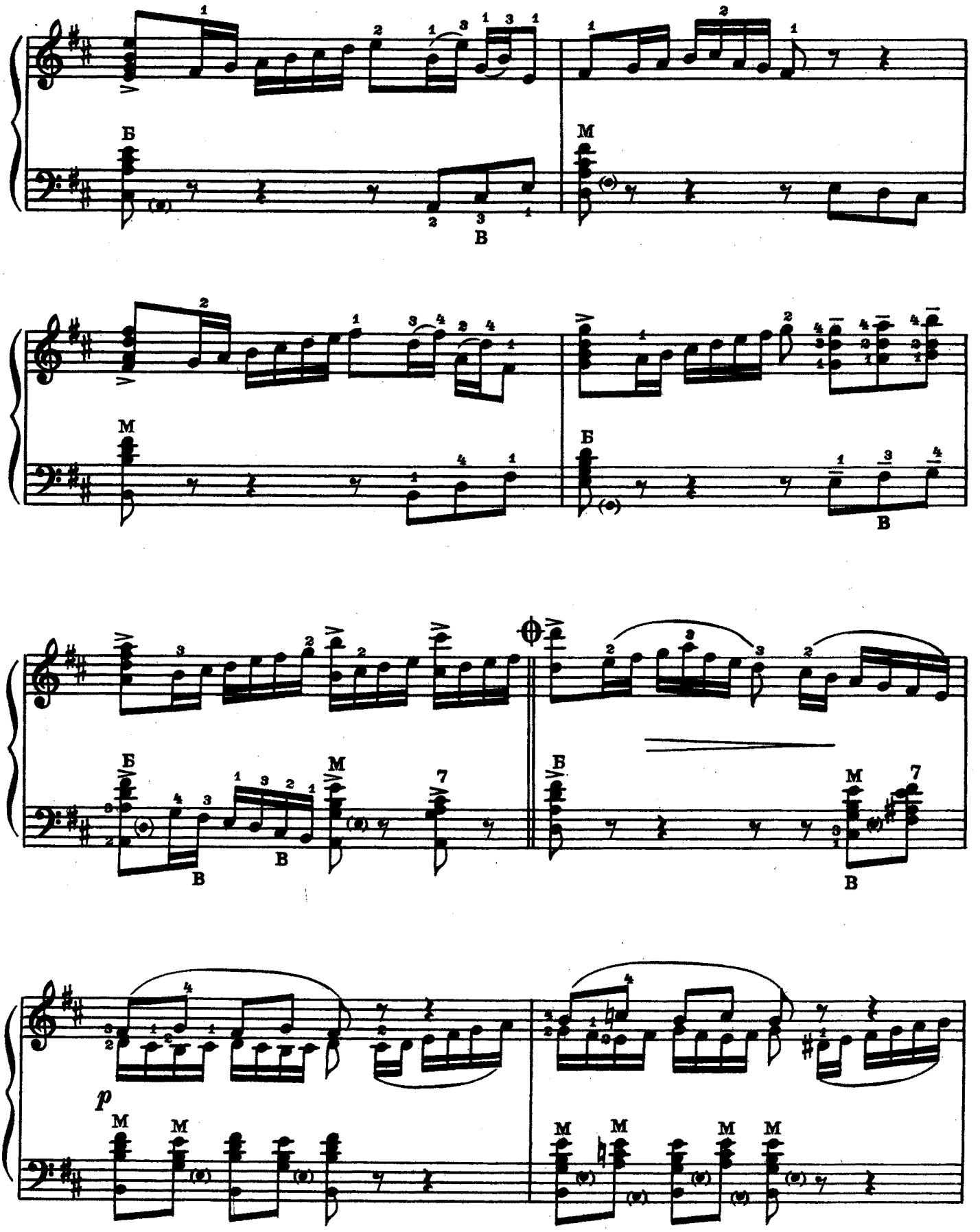
Б
М
В
p

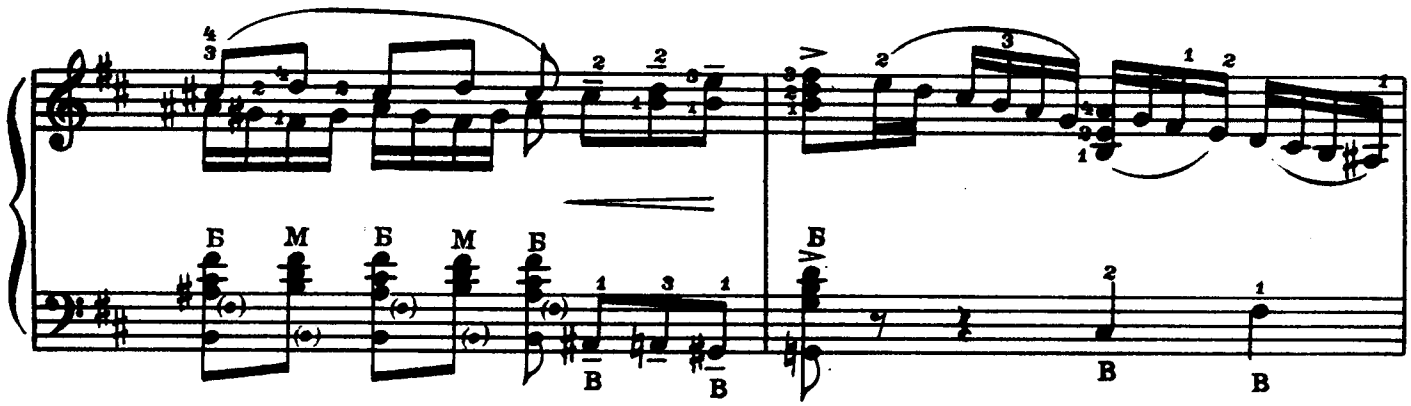

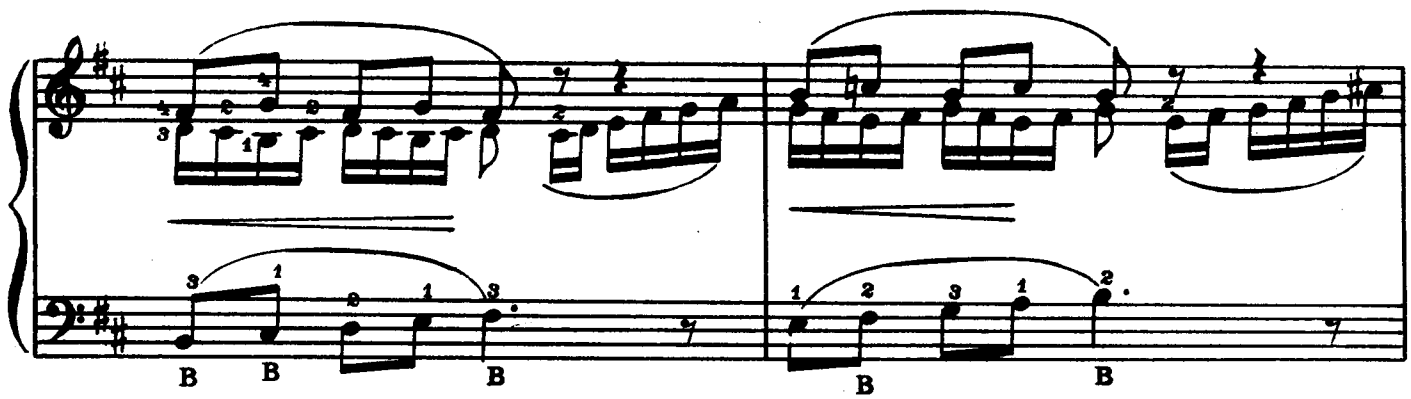

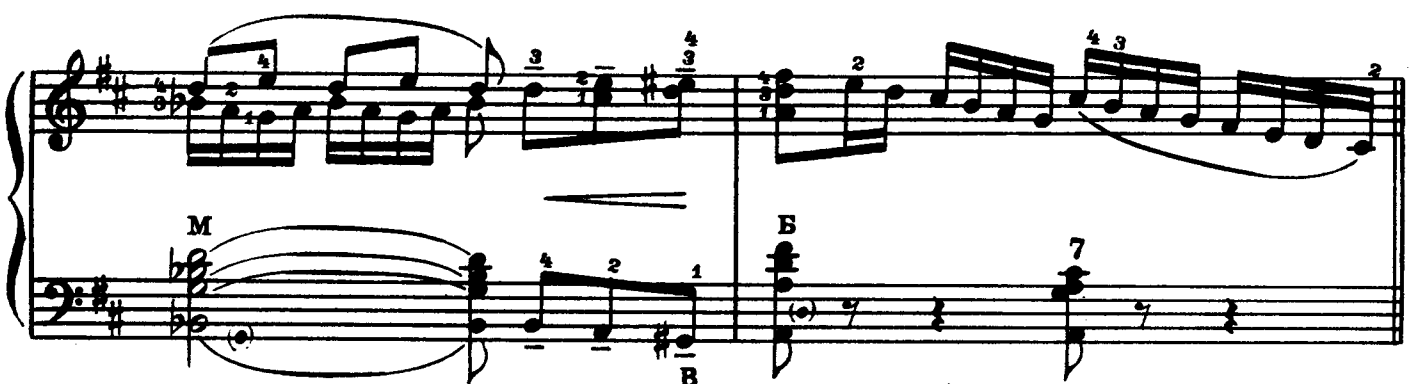

Играть с начала до знака 𝄋 и перейти на окончание

Окончание

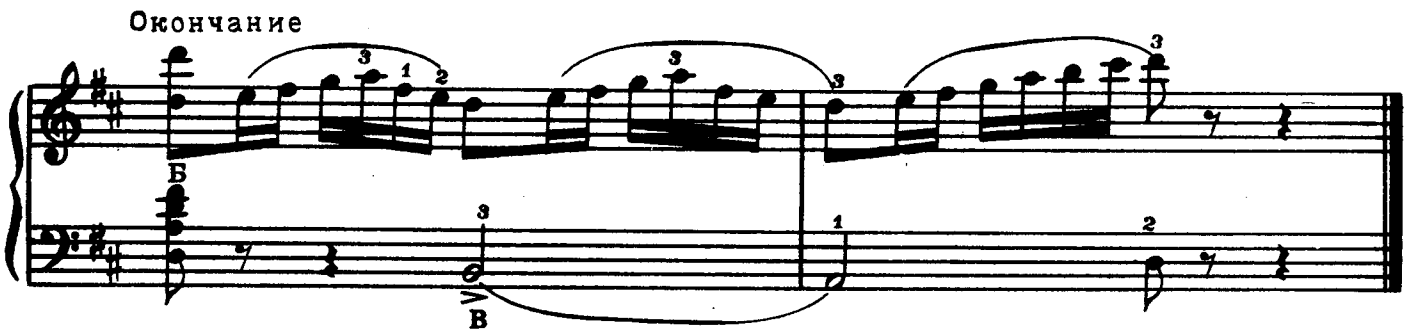

11

М. ЧЕРЁМУХИН

Не очень скоро

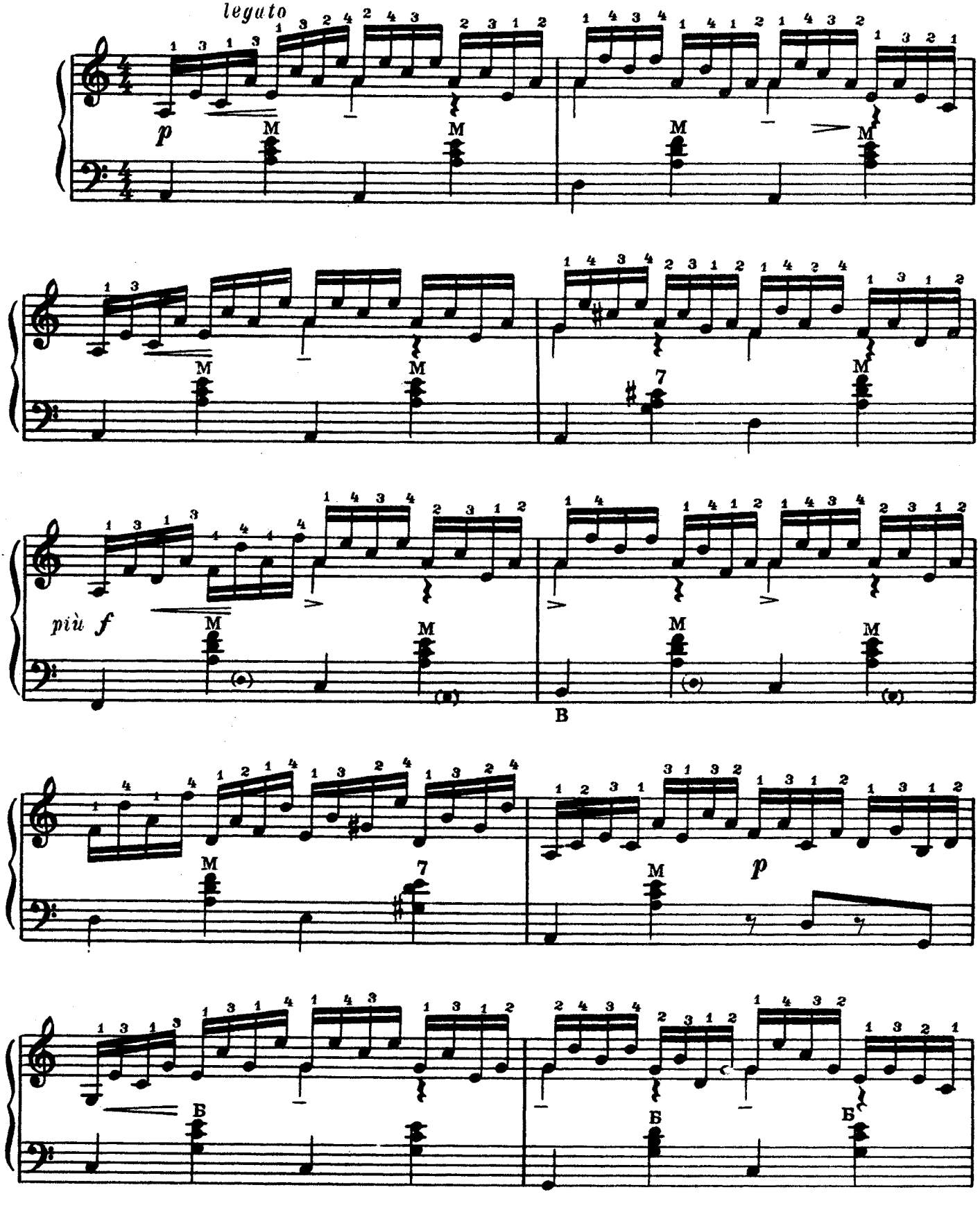

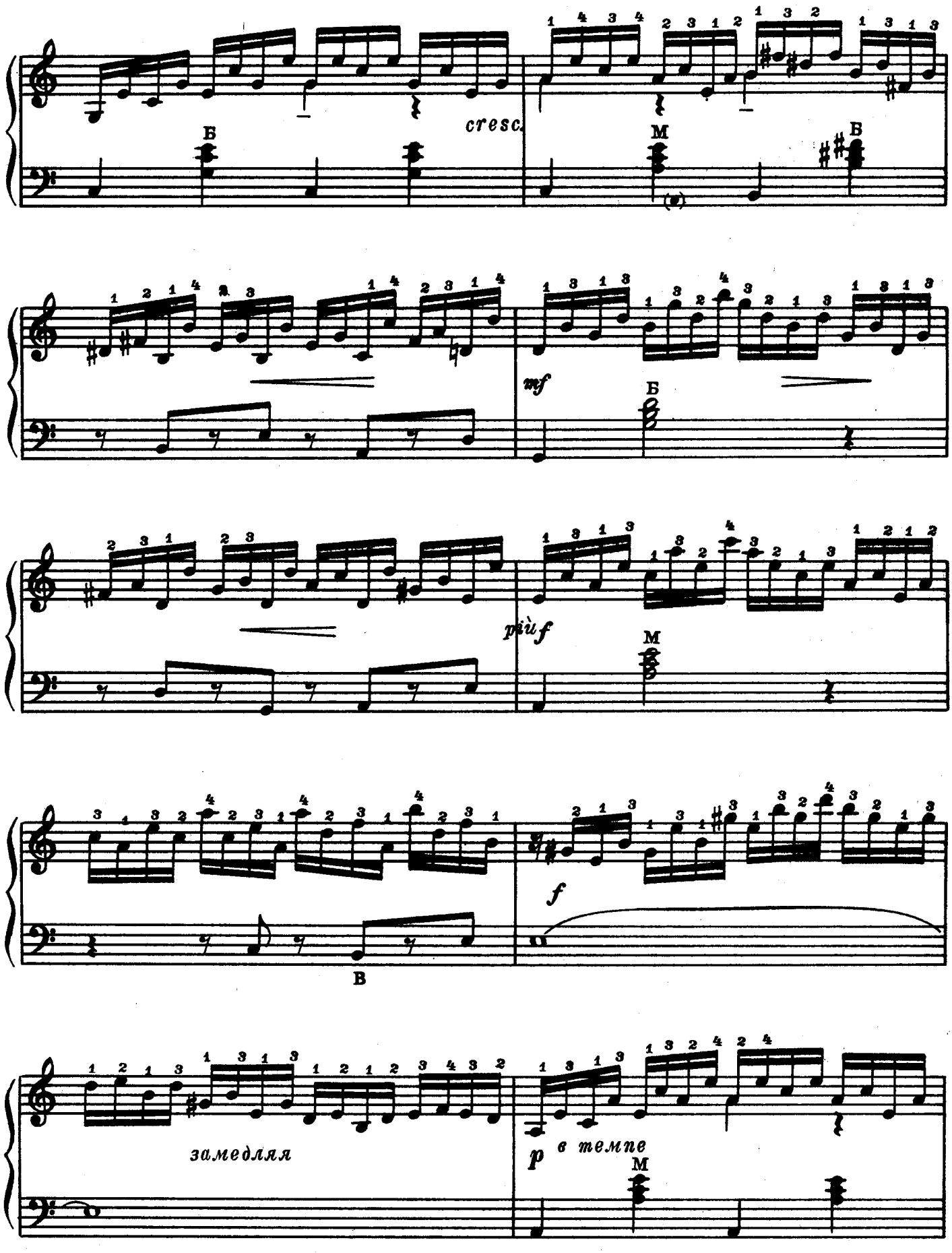
Б
cresc.
М
В
mf
Б
più f
М
f
В
замедляя
p
в темпе
М

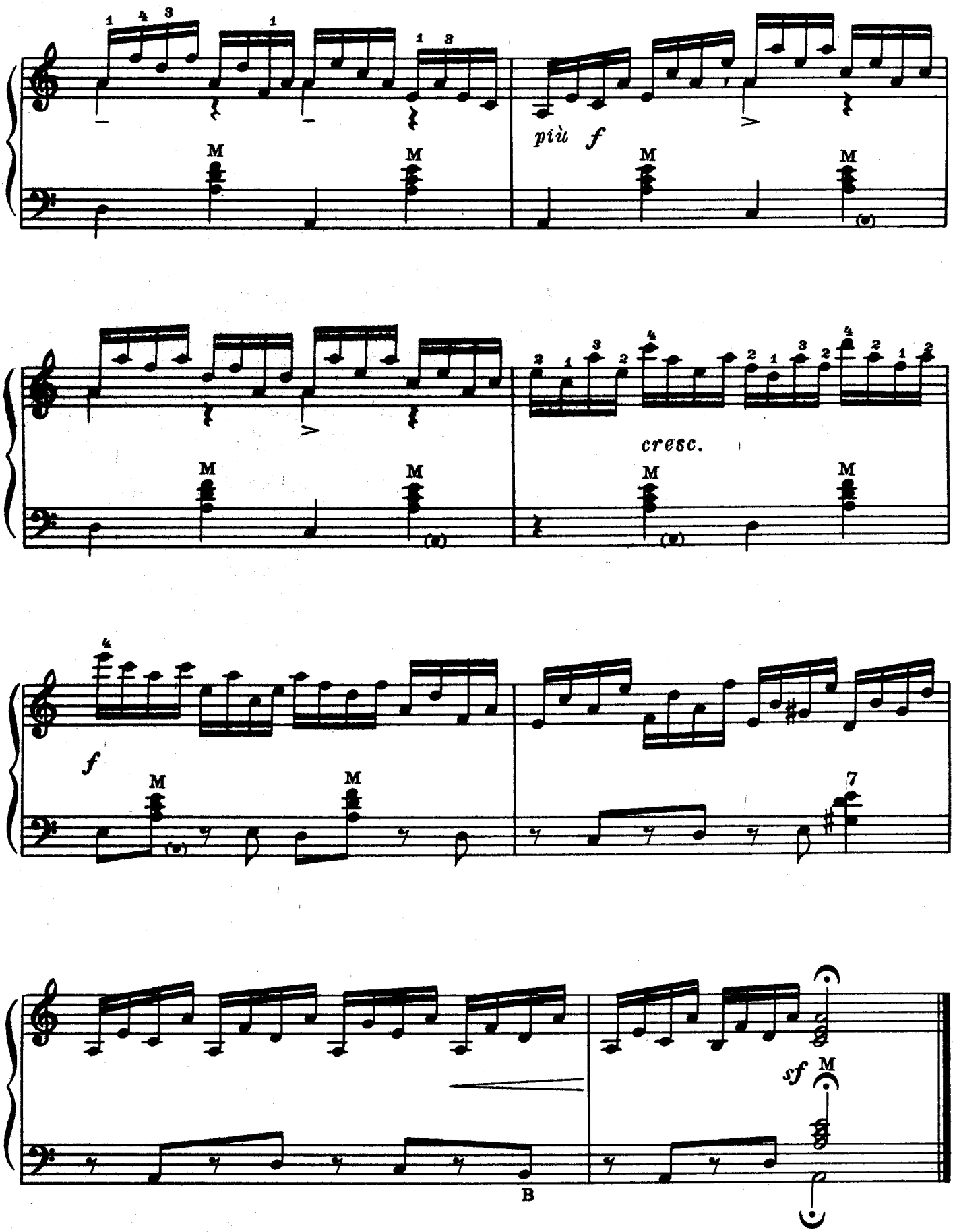
più f
cresc.
f
sf
M
B

12

Довольно скоро

Ю. ШИШАКОВ

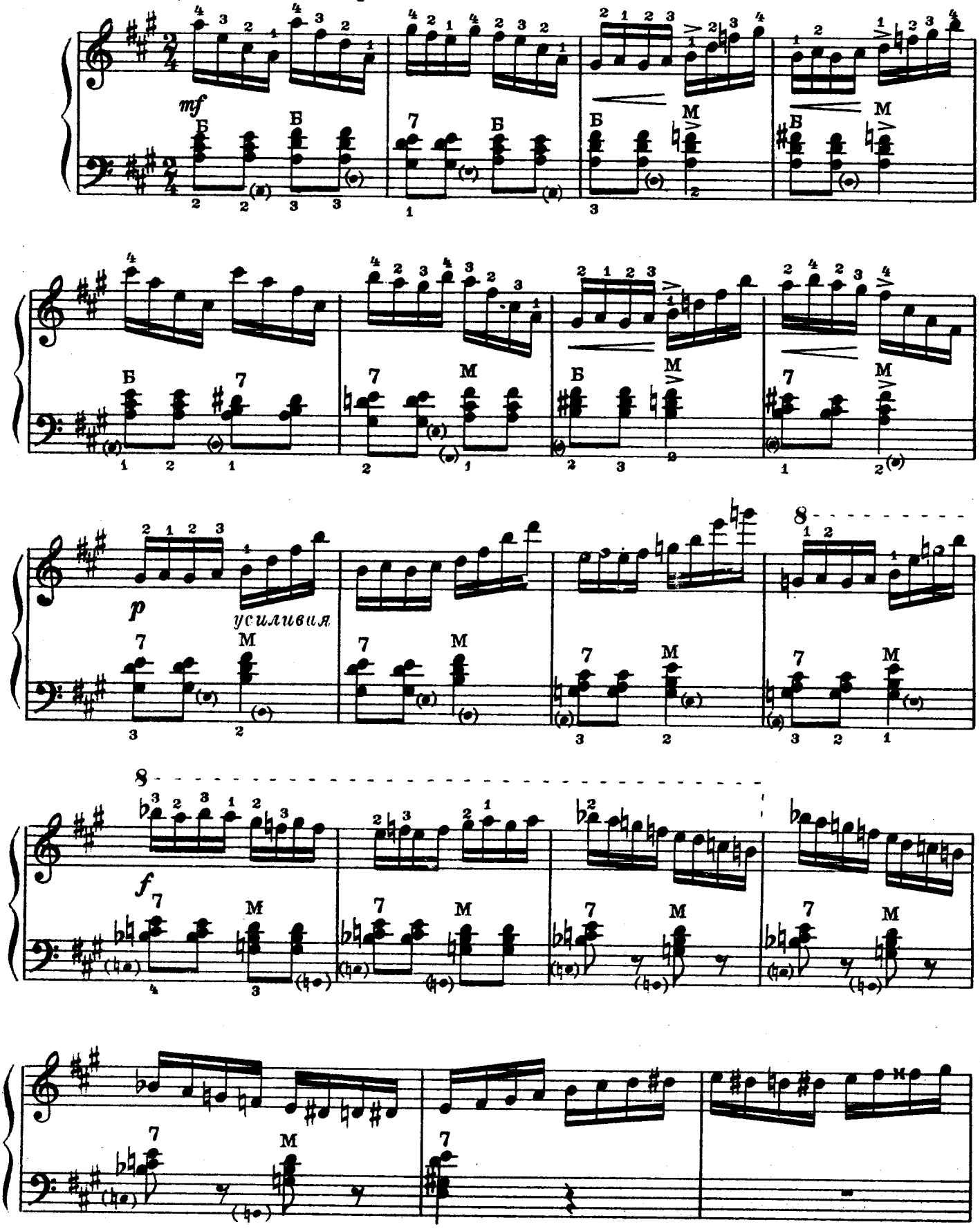

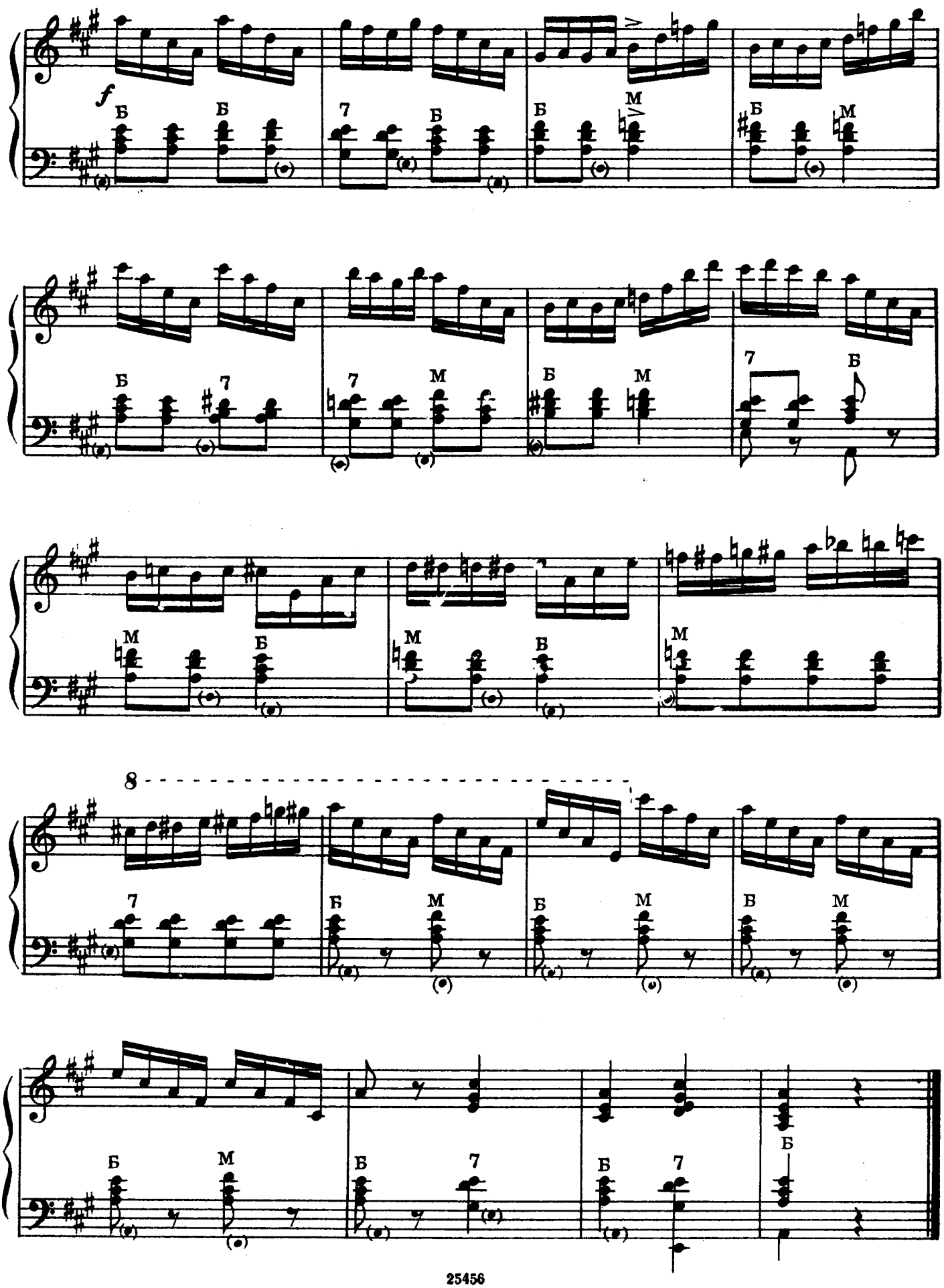
f
Б
Б
7
Б
Б
M
Б
M
Б
7
7
M
Б
M
7
Б
M
Б
M
8
7
Б
M
Б
M
Б
M
Б
M
Б
M
Б
7
Б
7
Б

13

М. МАГИДЕНКО

Скоро

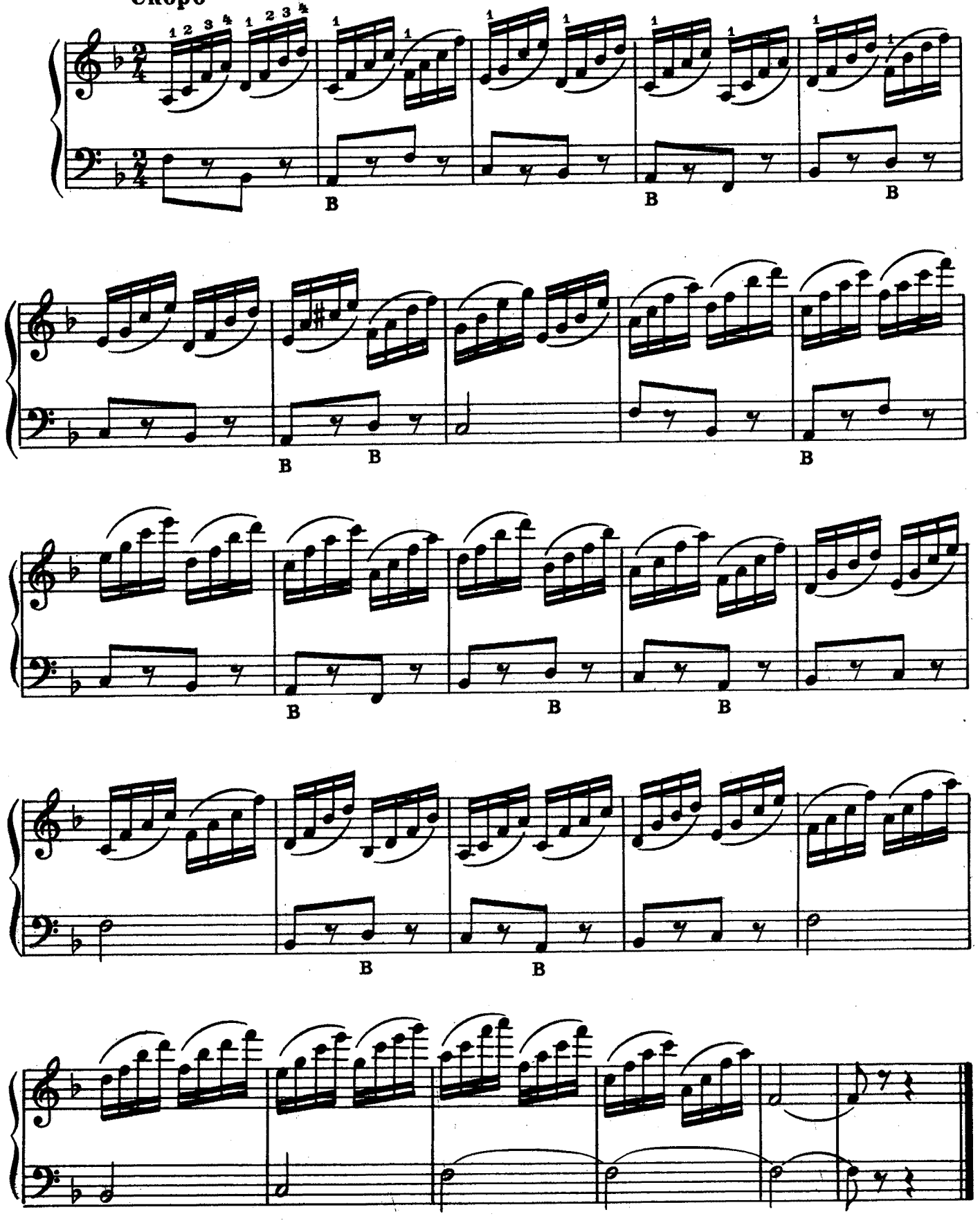

14

П. АКУЛЕНКО

Не спеша

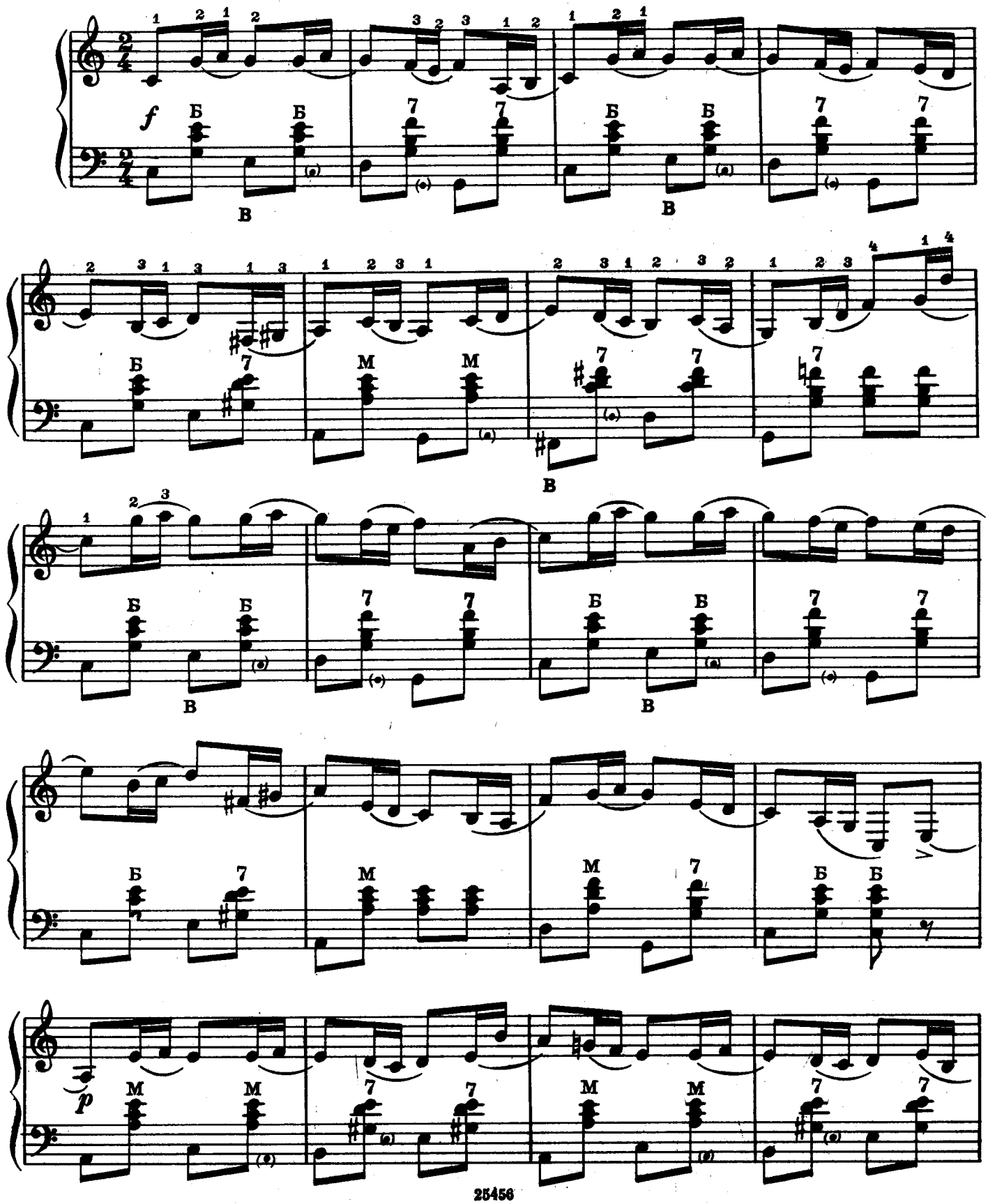

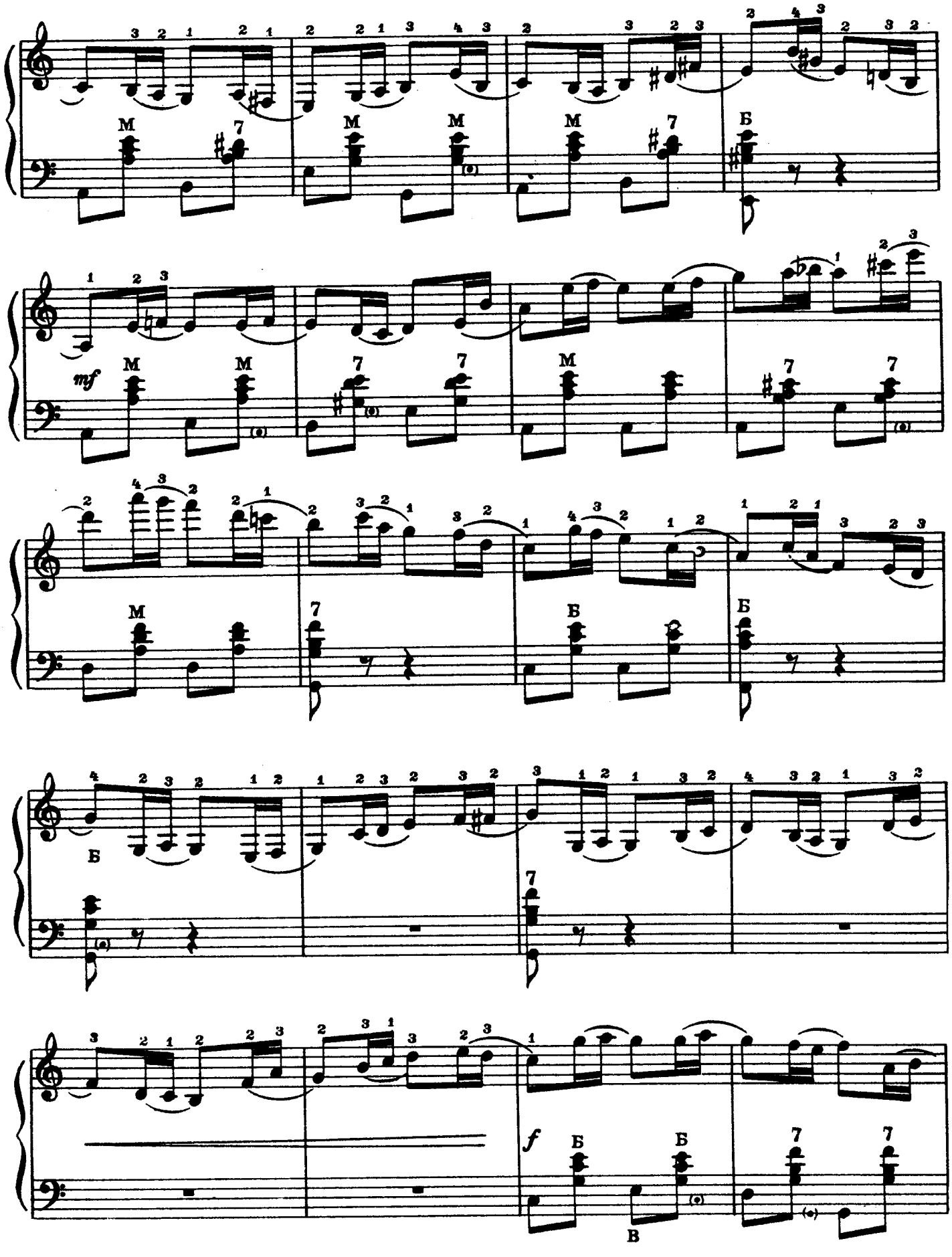
M
7
Б
mf
f
В

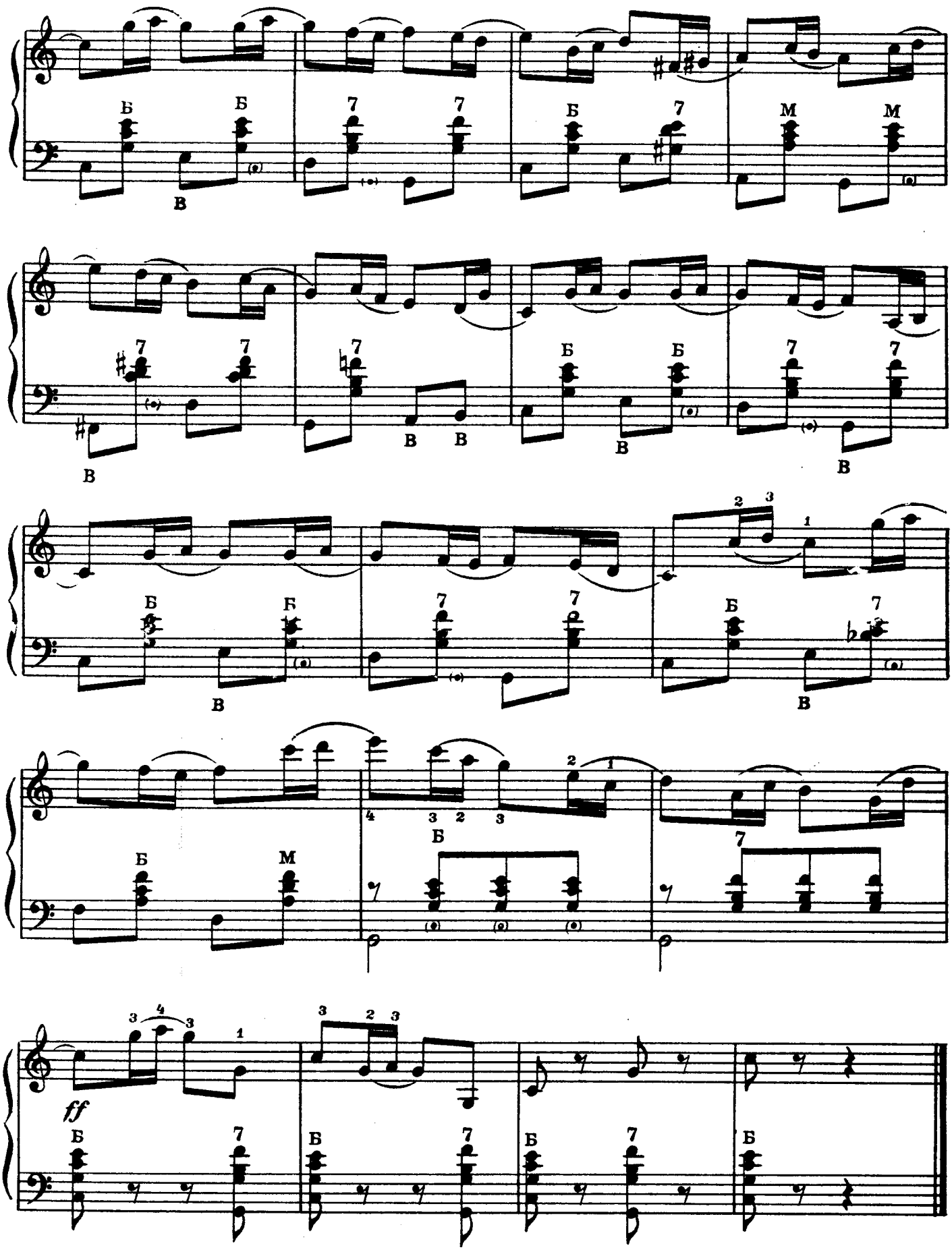
Б
В
7
М
ff

15

Н. ЧАЙКИН

В умеренном движении

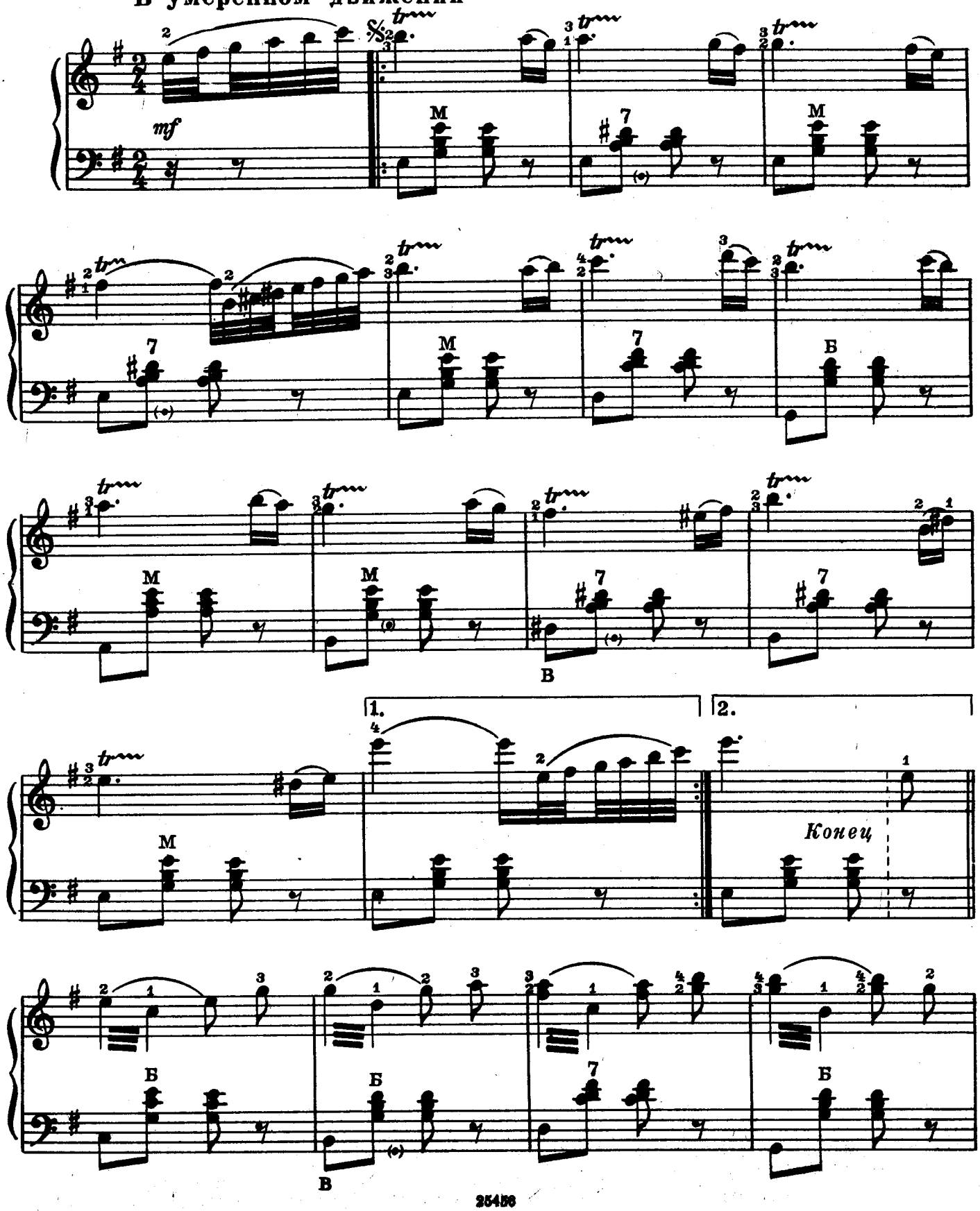

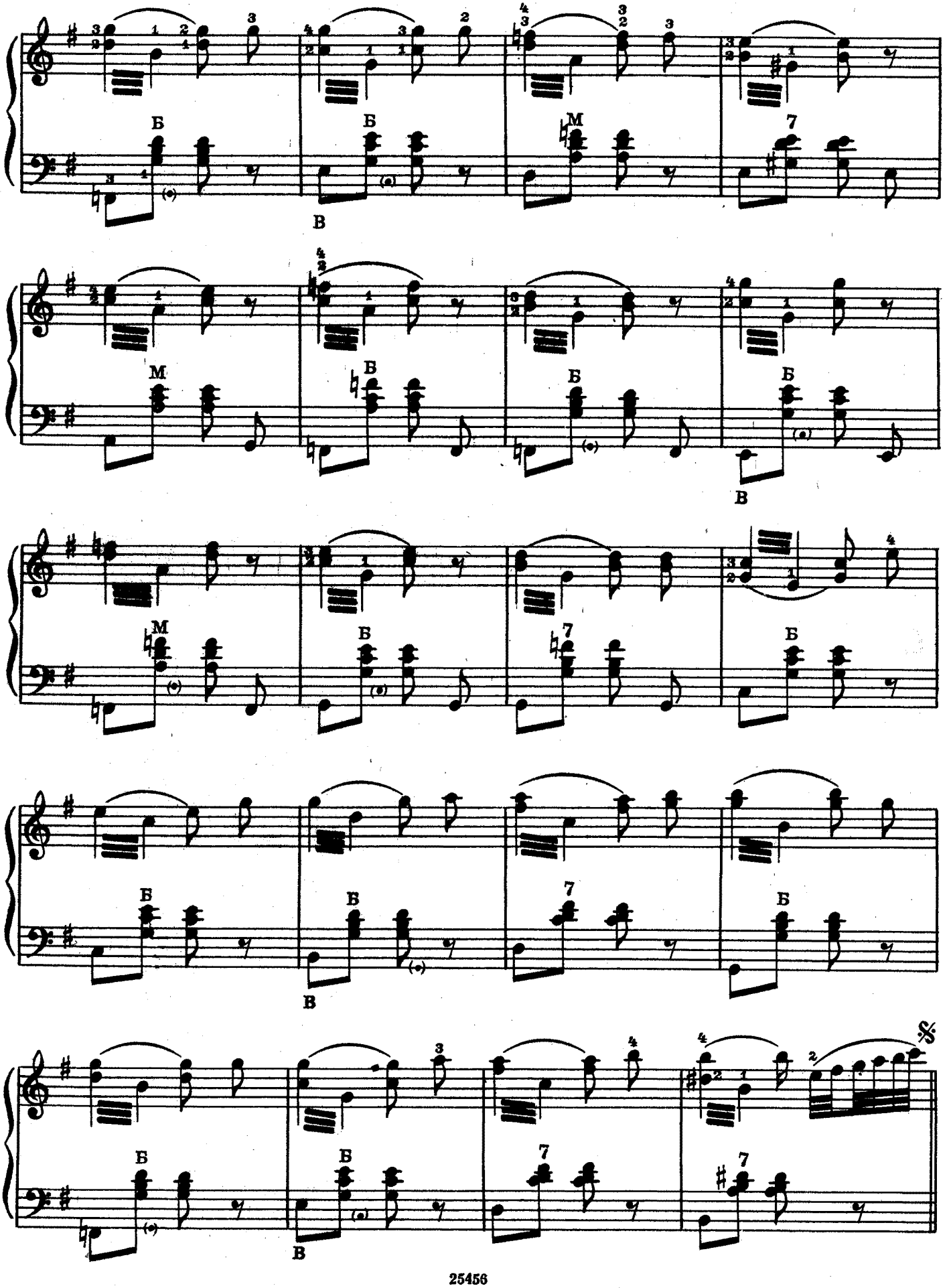

16

В. БУКИН

Не скоро

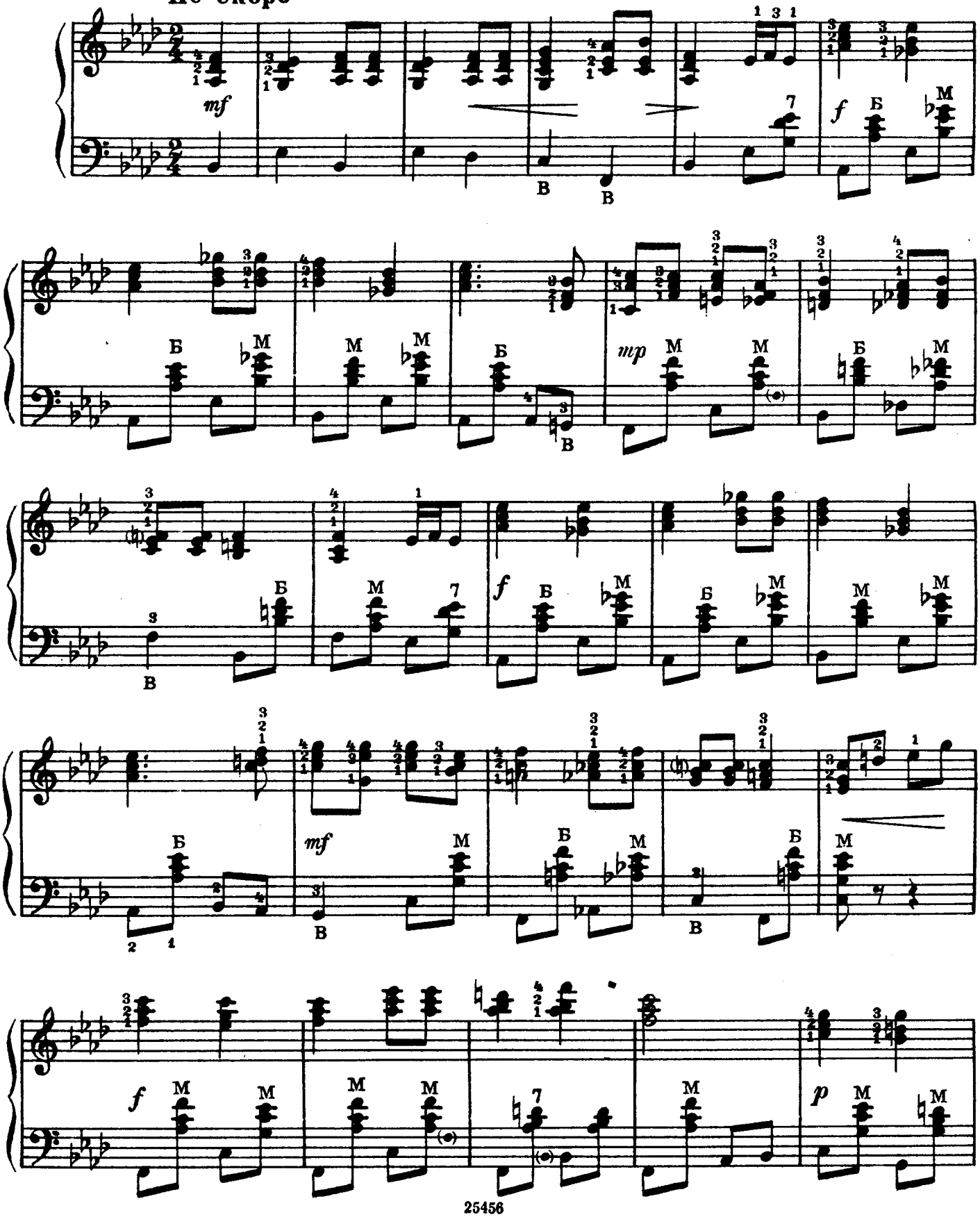

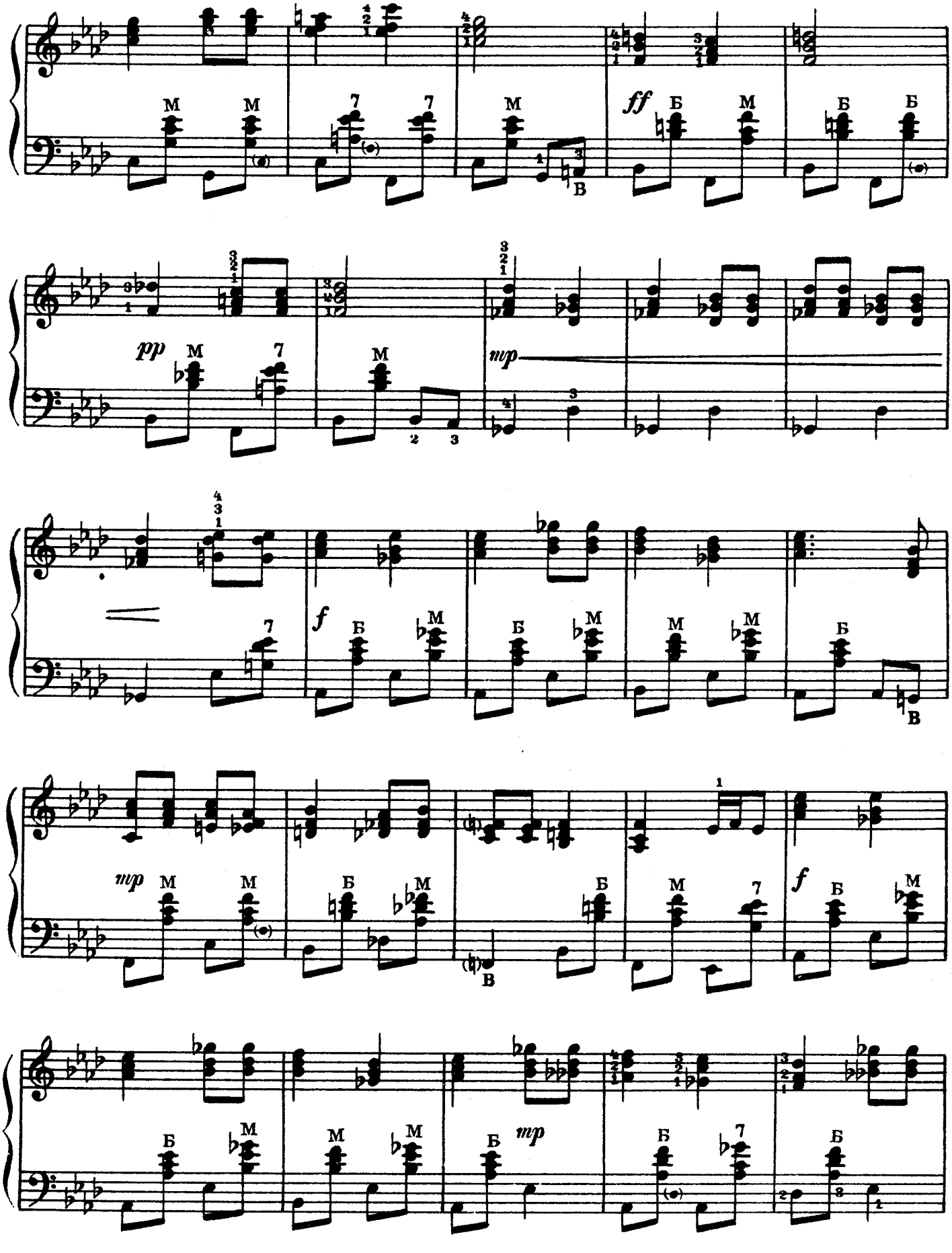
ff
pp
mp
f
mp
f
mp

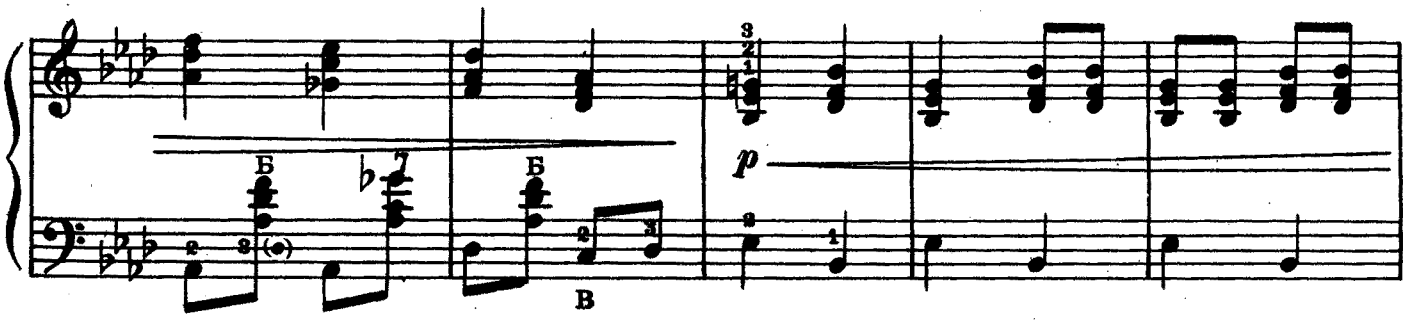

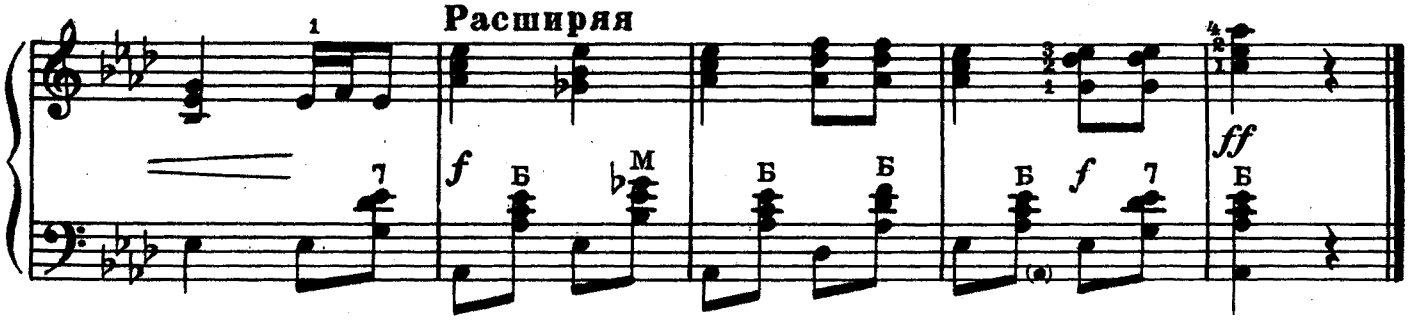

17

А. ХОЛМИНОВ

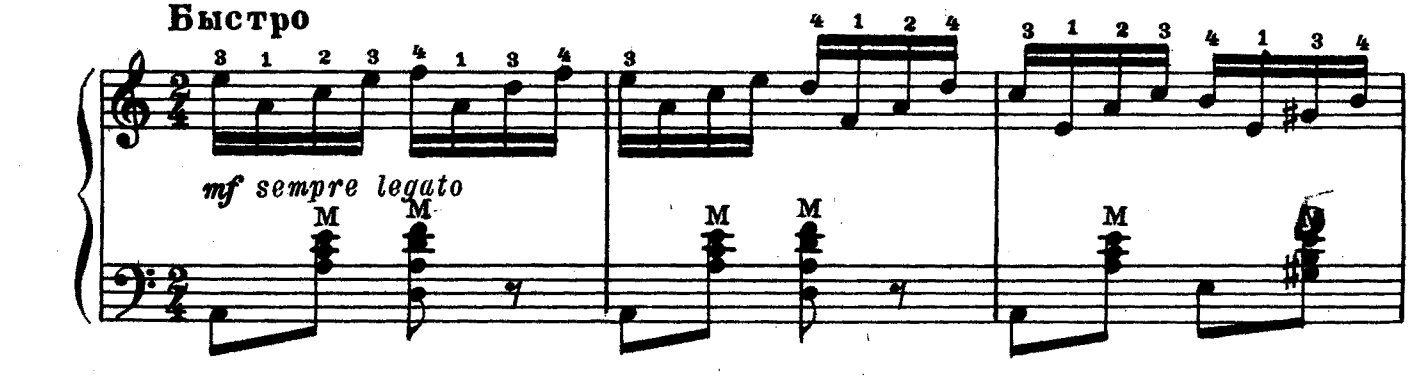

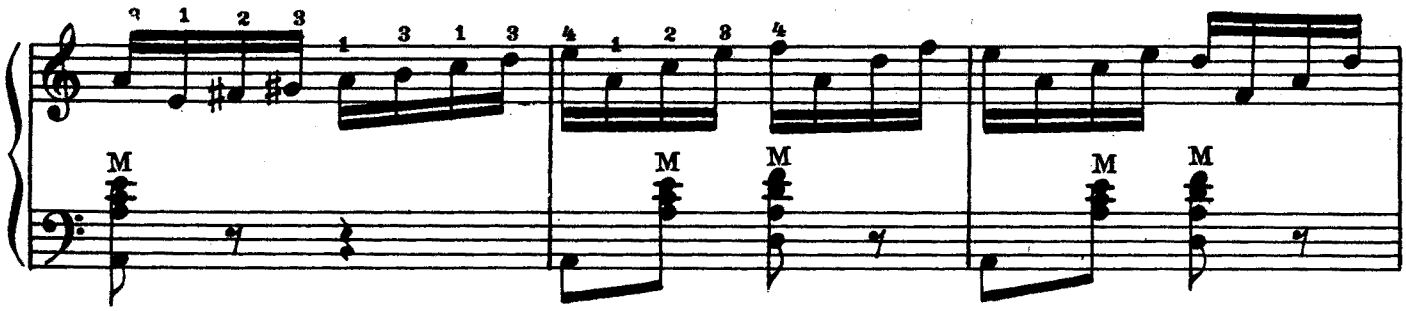

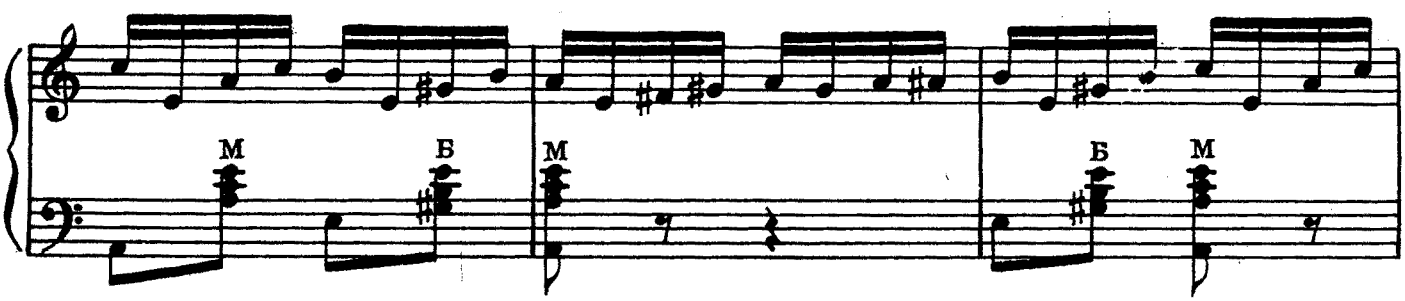

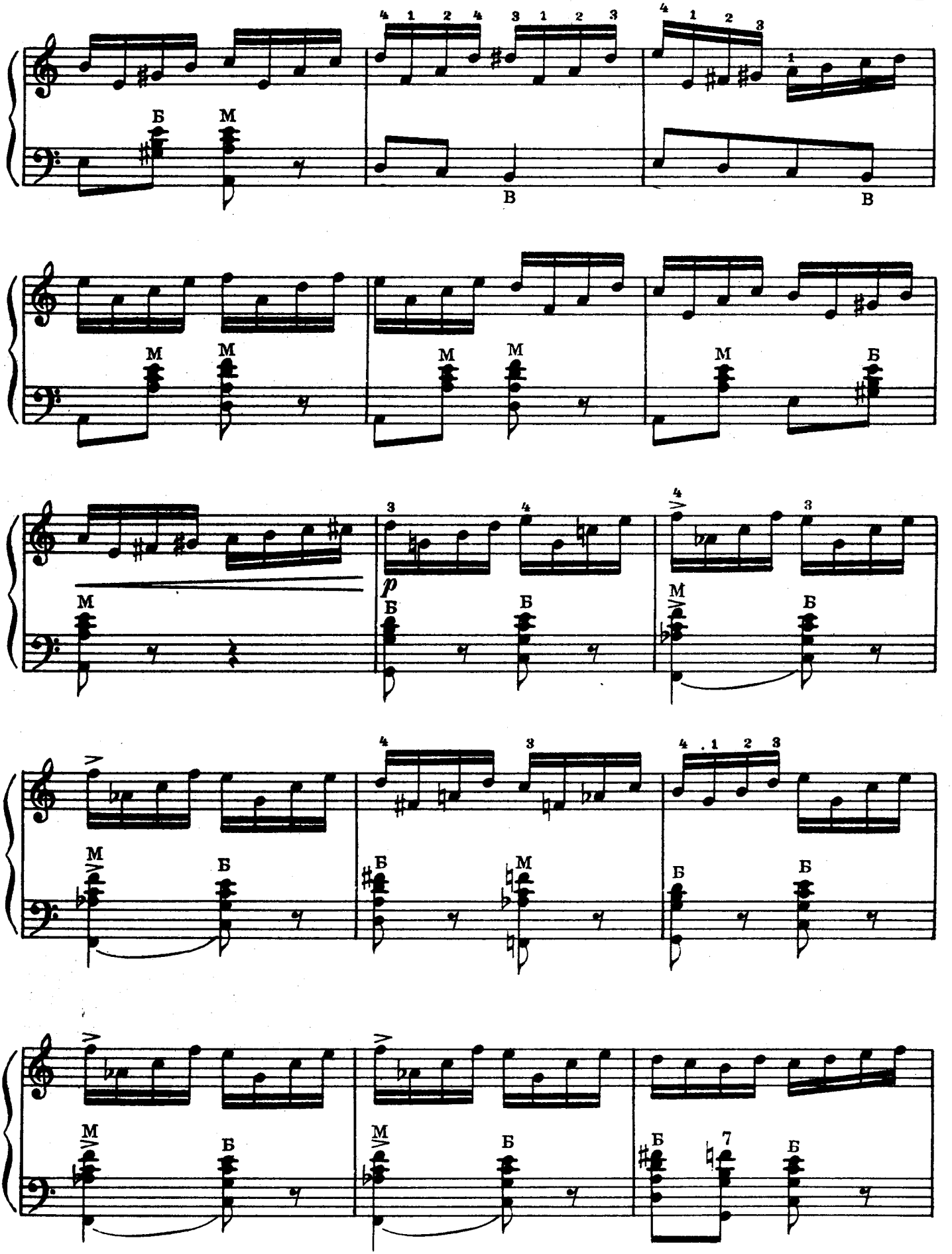
Б
М
В
В
М
М
М
М
М
Б
М
p
Б
Б
М
Б
М
Б
Б
М
Б
Б
М
Б
М
Б
М
Б
Б
Б

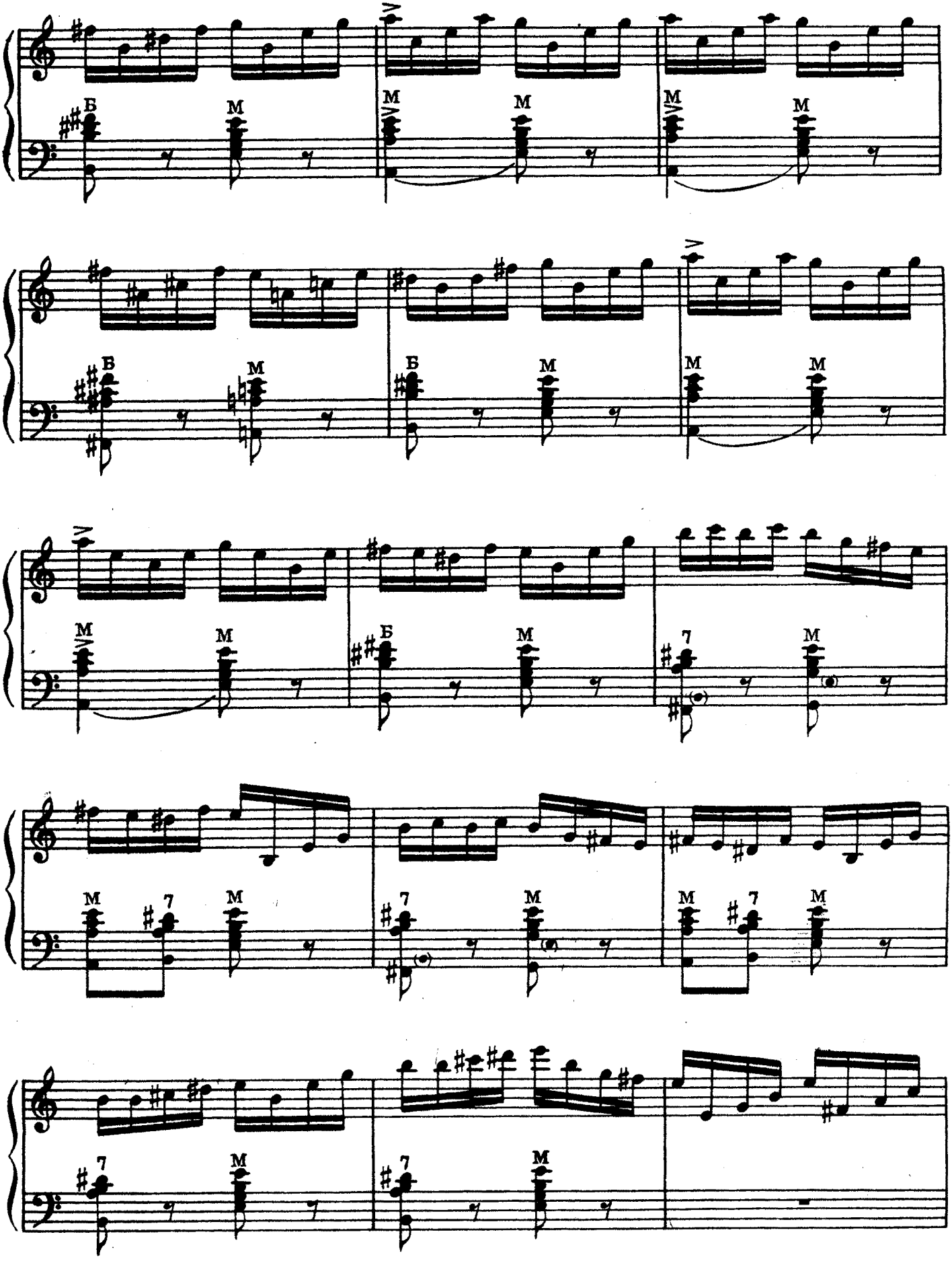
Б
M
7

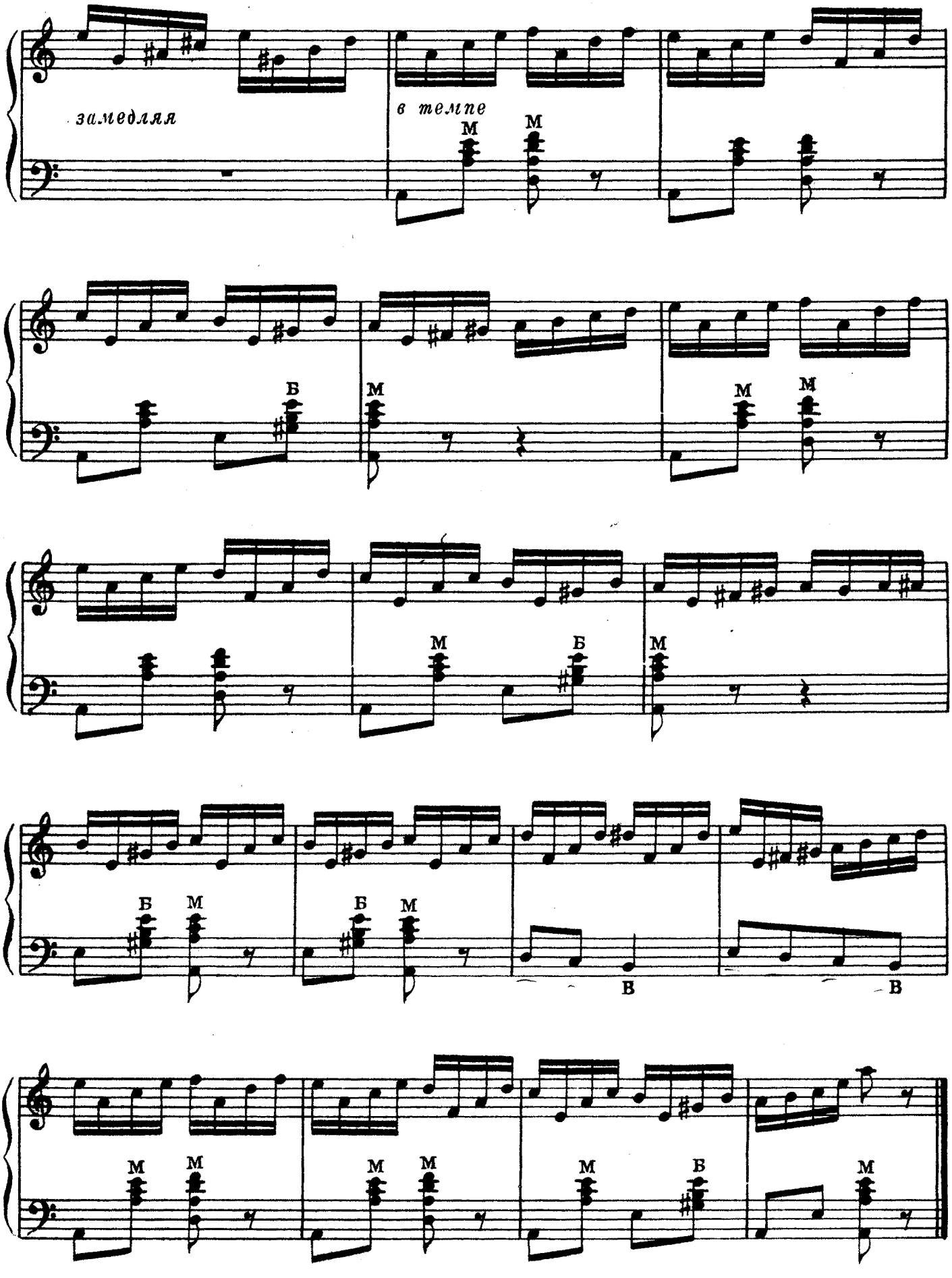
замедляя
в темпе
М
Б
В

18

Д. САЛИМАН-ВЛАДИМИРОВ

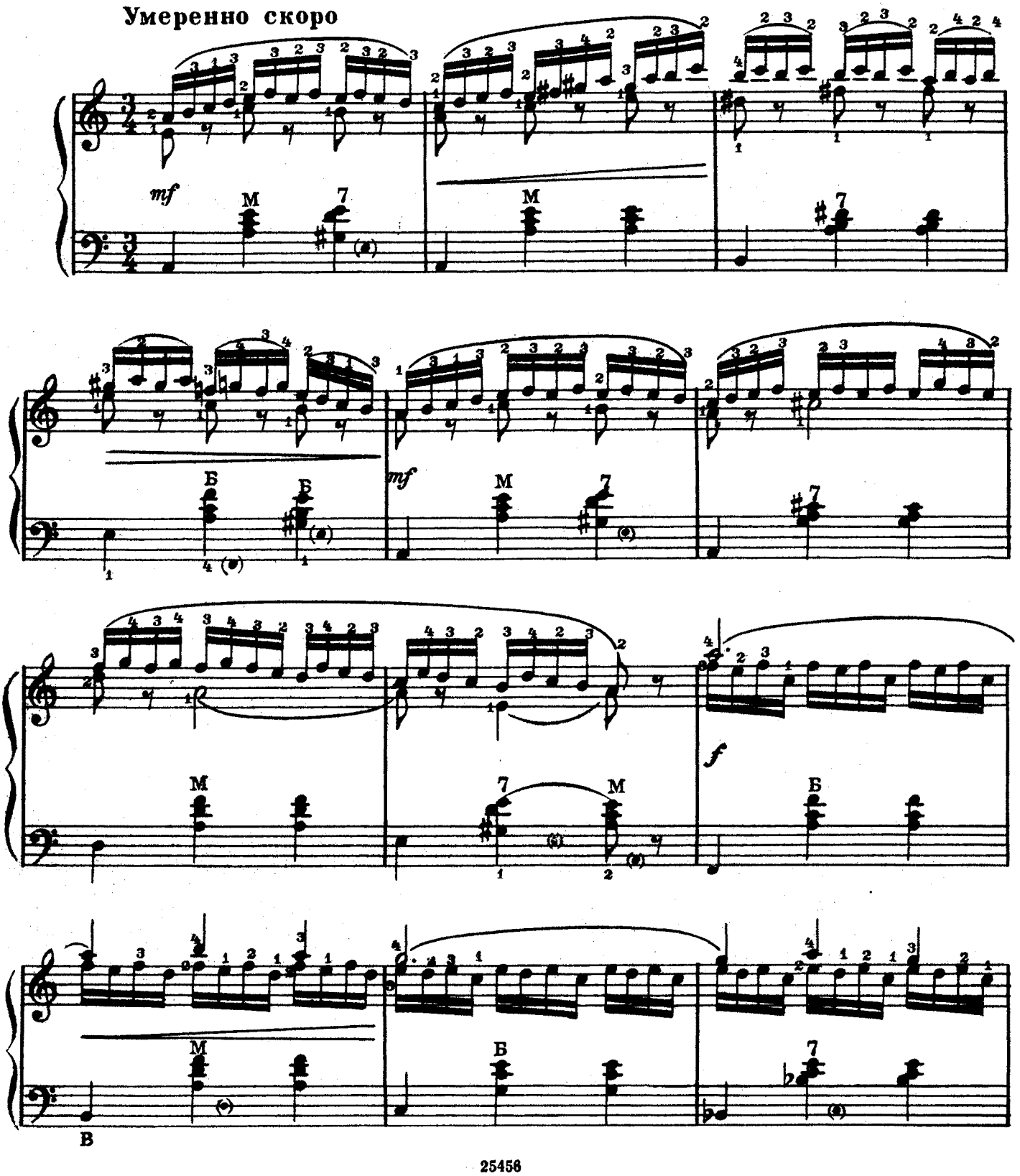

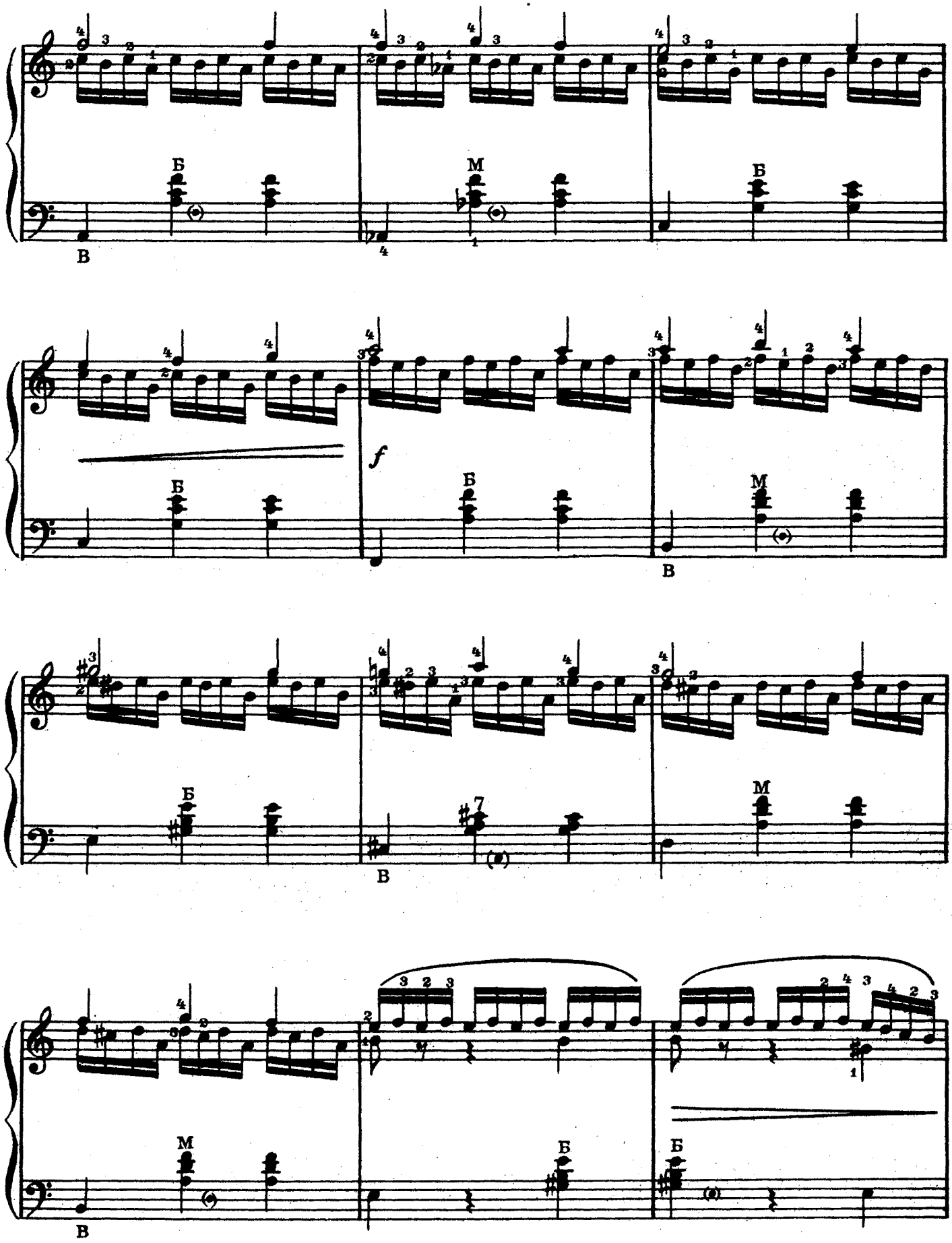
Б
М
В
Б
f
Б
М
В
Б
7
В
М
В
Б
Б

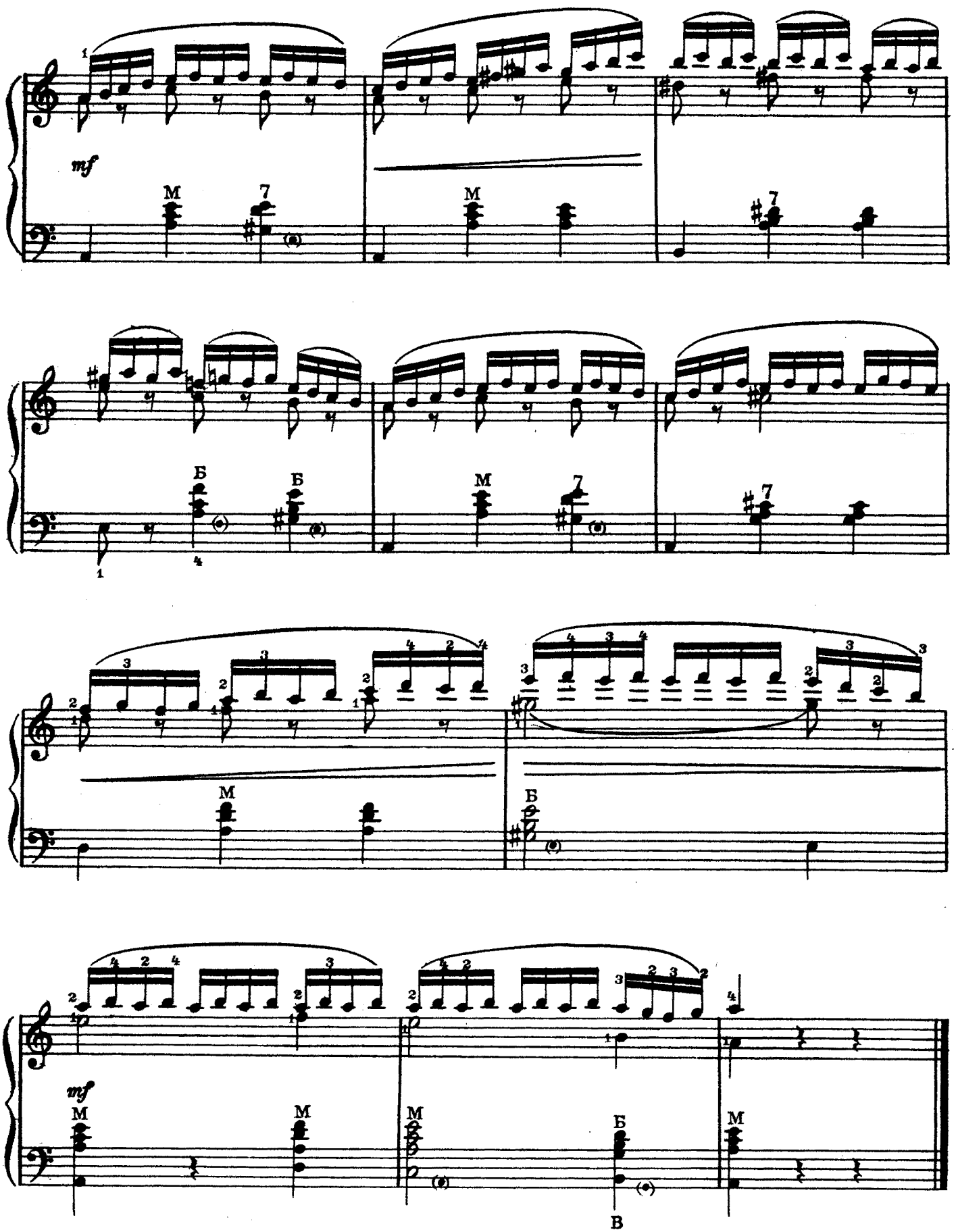
mf
M
7
Б
B

19

Николай ИВАНОВ

С умеренной скоростью

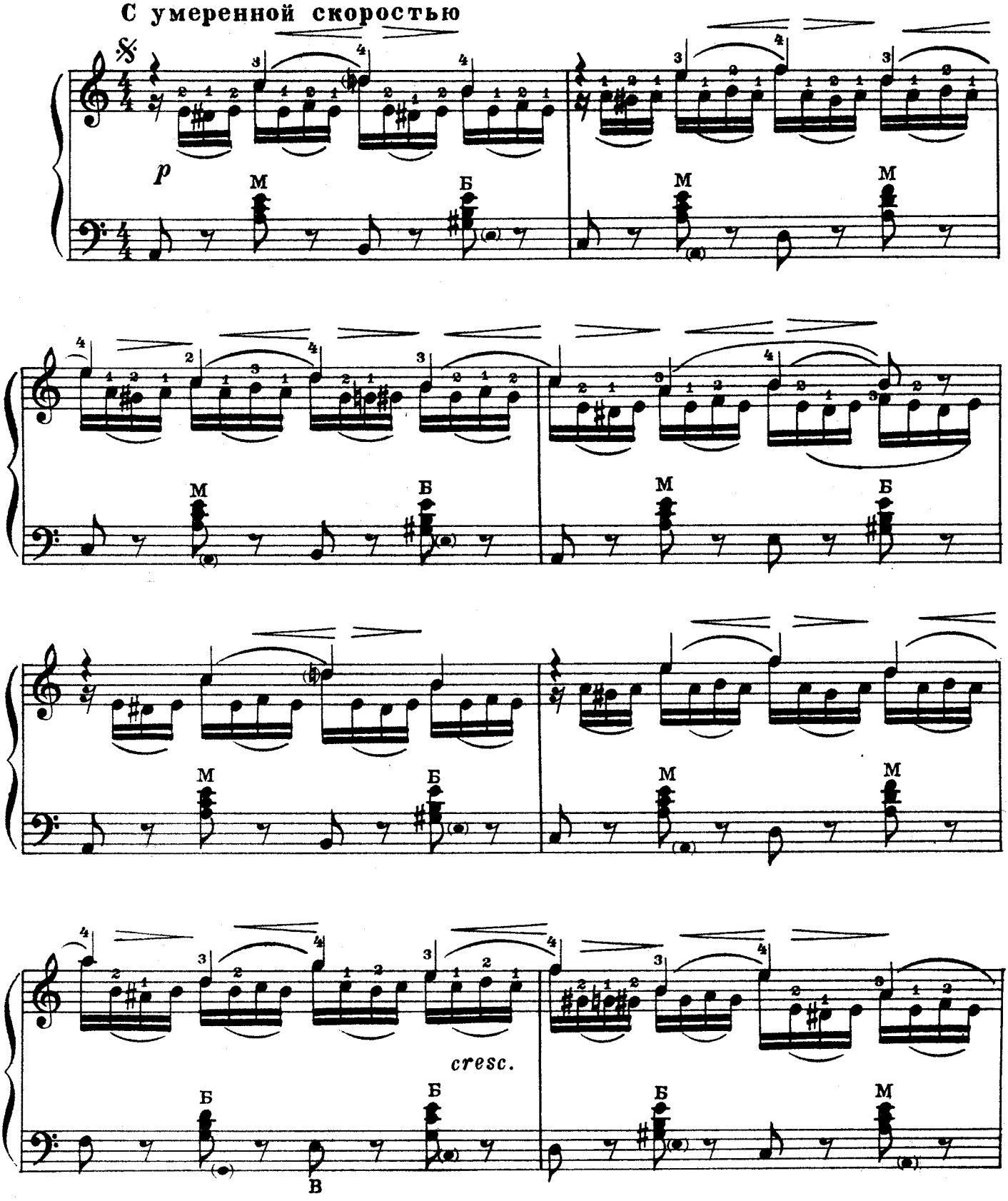

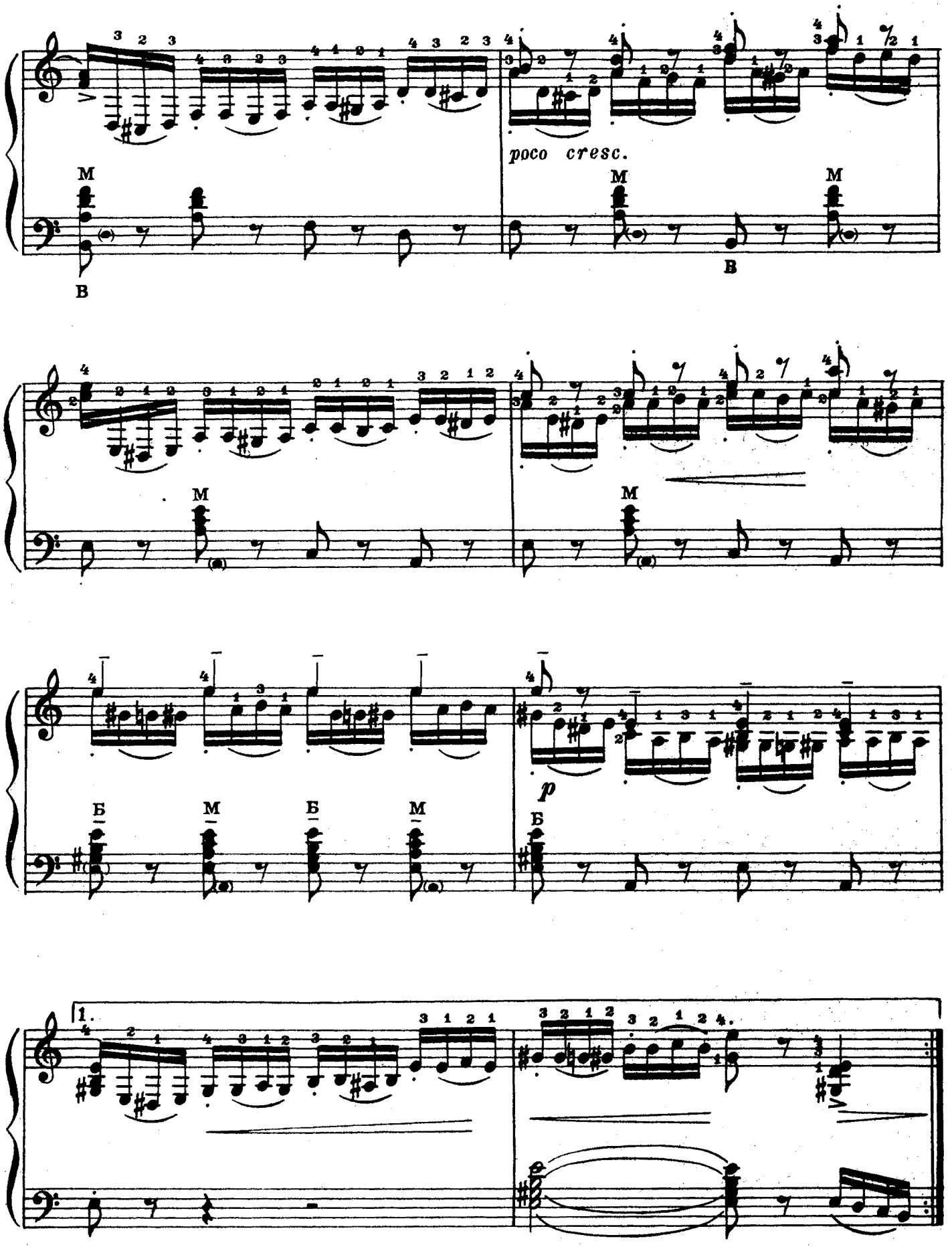
poco cresc.
p
1.

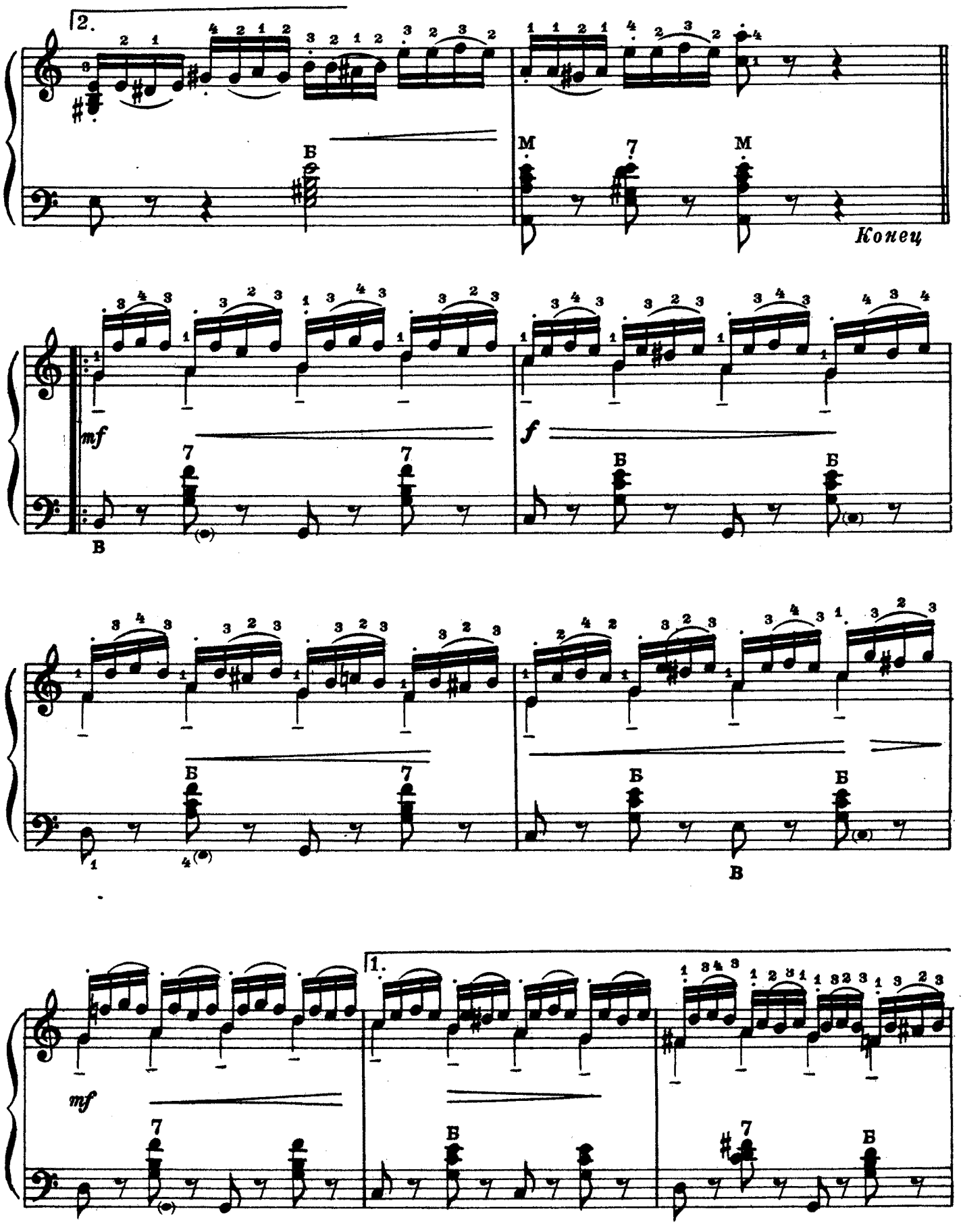
2.
Б
M
7
M
Конец
mf
7
7
В
f
Б
Б
Б
7
Б
Б
Б
В
mf
7
1.
Б
7
Б

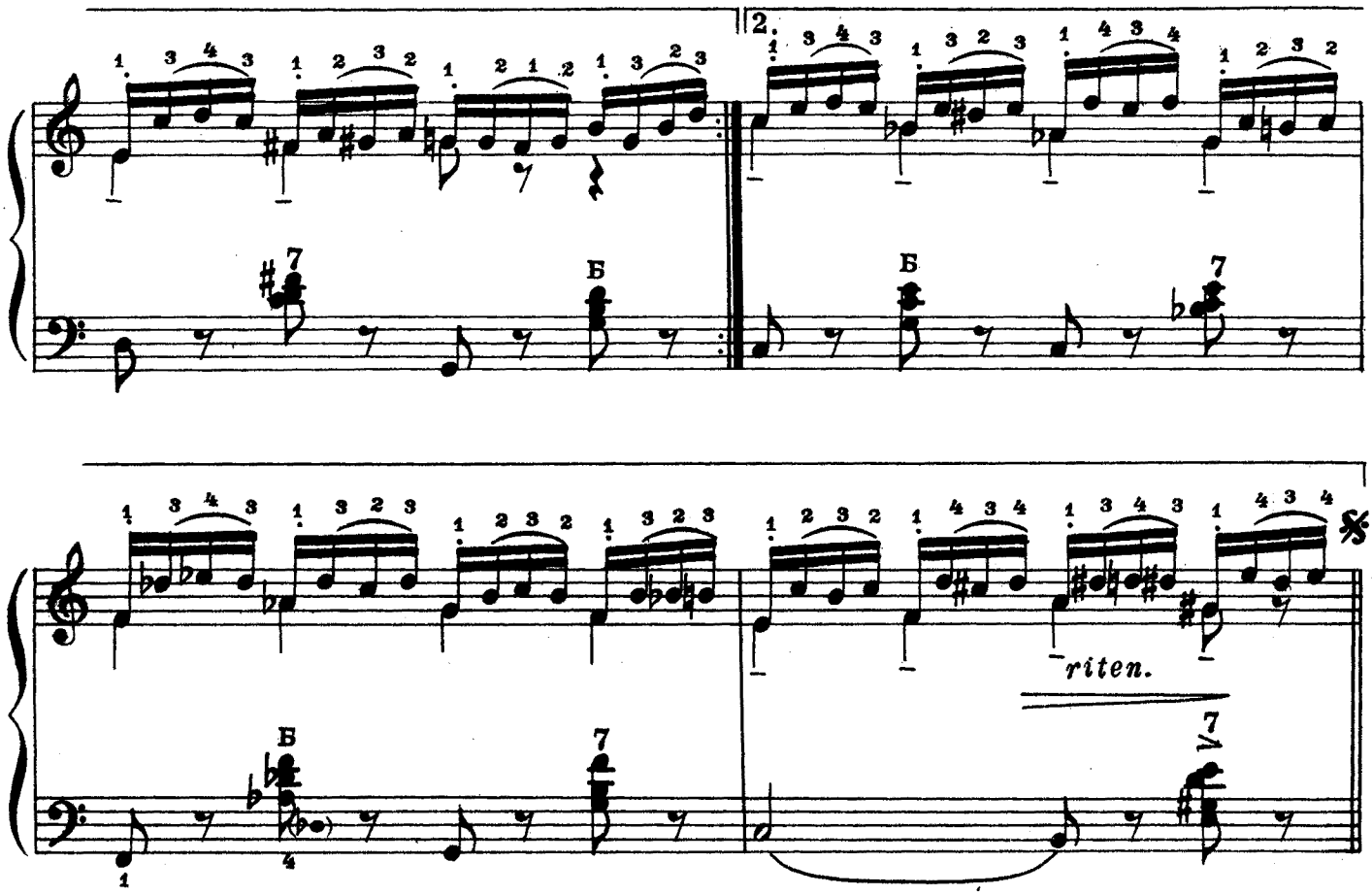

20

Скоро

Н. ЧАЙКИН

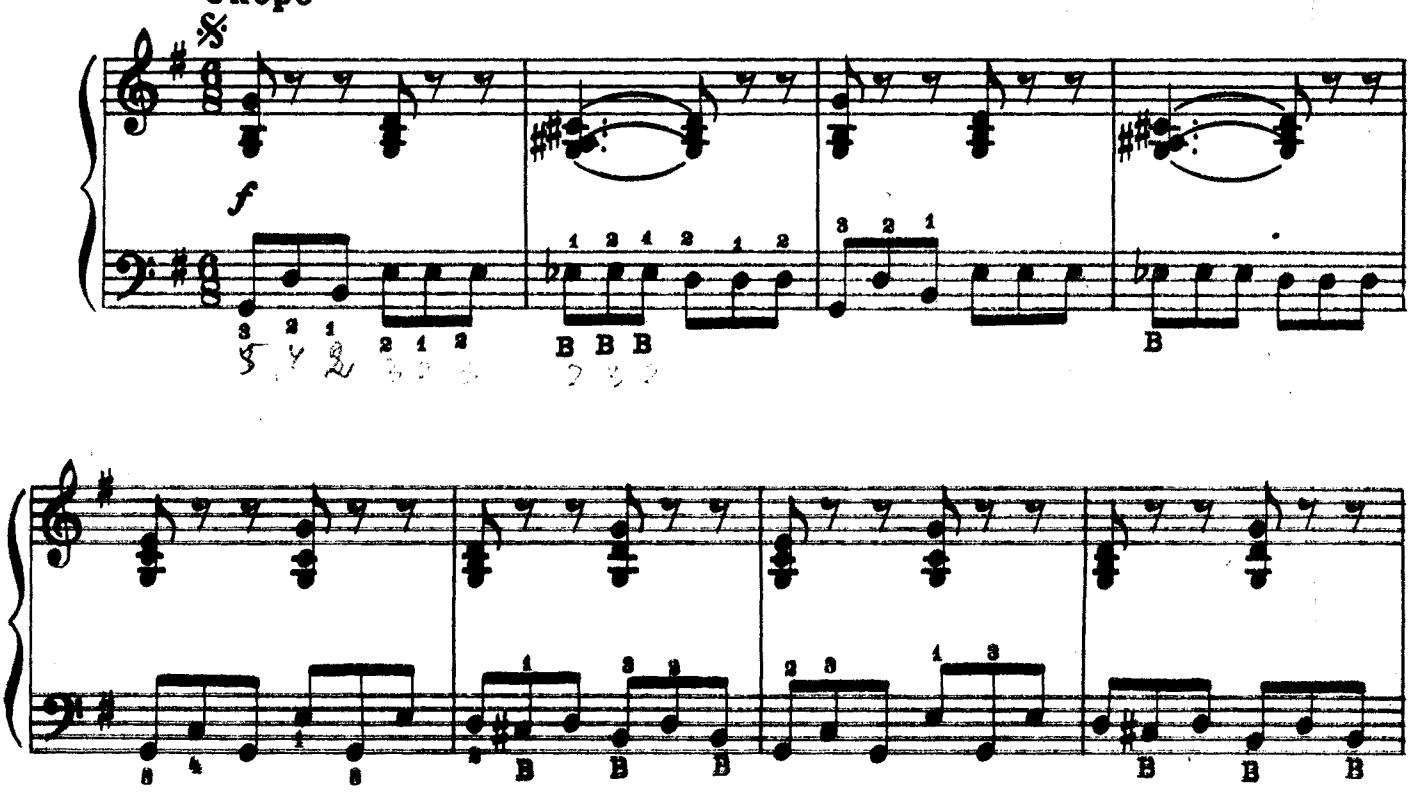

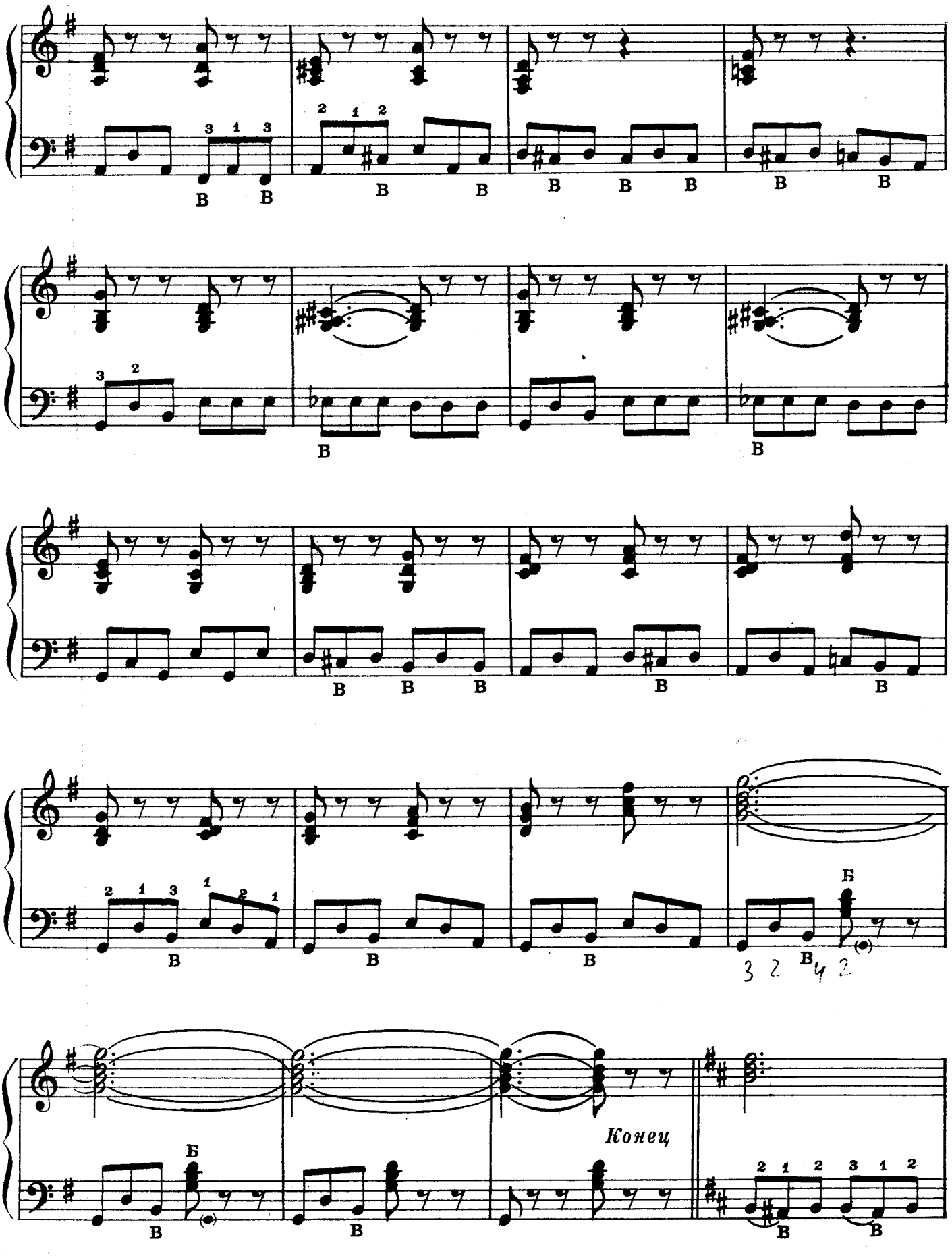
Конец

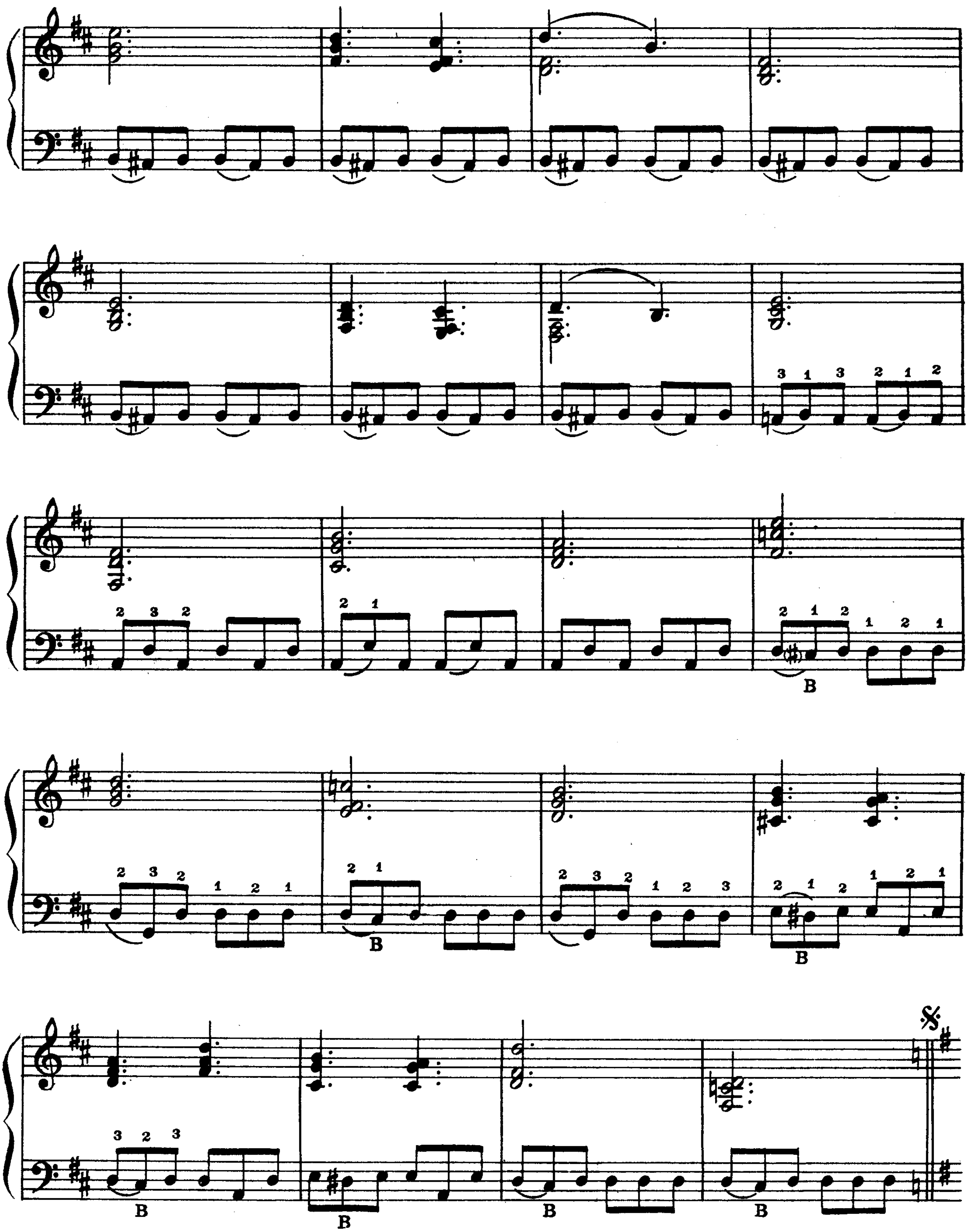

Играть с начала до слова „Конец“

5 р.

25456

ЭТЮДЫ ДЛЯ БАЯНА

Редактор *Б. Страннолюбский* Техн. редактор *Р. Казако*

Подписано в печать 28/I 1956 г. Ш 01883. Форм. бум. 60×92¹/₈. Бум. л.— 2,5. Печ. л.— 5,0. Уч.-изд. л.— 5,(

Тираж 40 000 экз. Заказ 1721

17-я типография нотной печати Главполиграфпрома. Москва, Щипок, 18.